

ES TU RESPONSABILIDAD



No me abandones; yo nunca lo haría.



No me maltrates. Respétame.
Cuidame, aliméntame y dame cobijo.



Edúcame, seremos más felices.
Repíttemelo y ten paciencia. Premia mi buena conducta.



Paséame y comparte tu tiempo conmigo.
¡Podemos hacer deporte juntos!



¡Llévame a jugar con mis amigos al ParqueCan! Yo también necesito socializar

Recoge mis excrementos y limpia mi orina. Yo no puedo.



Vacúnate y llévame al veterinario si estoy enfermo.



Identifícame: ponme el microchip
Es mi DNI.



Cénsame; yo también cuento.
Dame de alta en tu Ayuntamiento e informa si cambio de hogar o fallezco.



Inscríbeme en el RIVIA si llevas viviendo más de tres meses en la Comunidad Valenciana. Consulta a tu veterinario.



ES TU OBLIGACION



AJUNTAMENT de LA NUCIA



CONCEJALÍA DE PROTECCIÓN ANIMAL
Extensión Administrativa Bello Horizonte
C/ Berlín 1 -03530 La Nucía- (Alicante)
☎ 661 372 931
📞 627 856 711
✉ proteccionanimal@lanucia.es



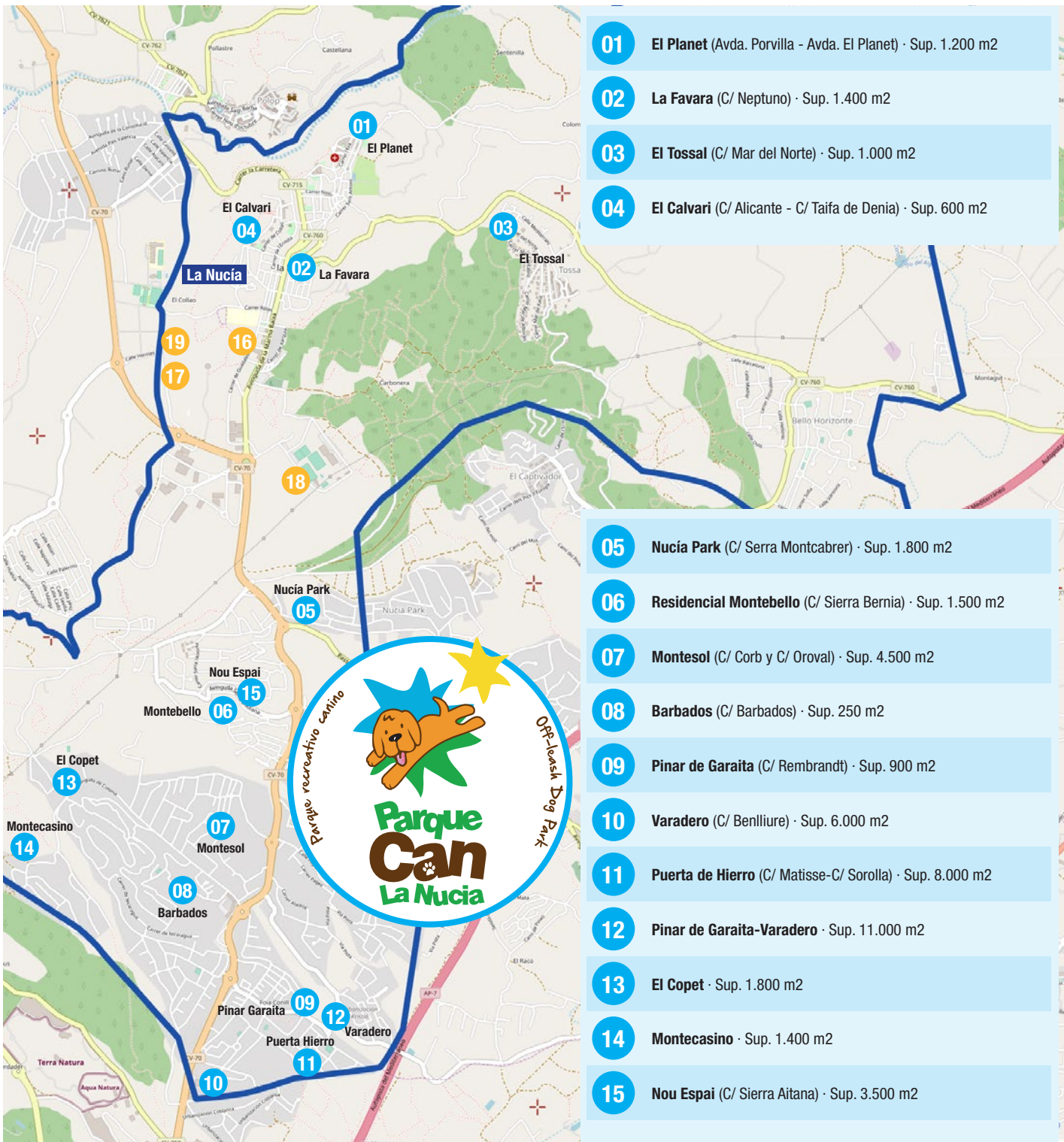

- 01 El Planet (Avda. Porvilla - Avda. El Planet) · Sup. 1.200 m2
- 02 La Favara (C/ Neptuno) · Sup. 1.400 m2
- 03 El Tossal (C/ Mar del Norte) · Sup. 1.000 m2
- 04 El Calvari (C/ Alicante - C/ Taifa de Denia) · Sup. 600 m2

- 05 Nucia Park (C/ Serra Montcabrer) · Sup. 1.800 m2
- 06 Residencial Montebello (C/ Sierra Bernia) · Sup. 1.500 m2
- 07 Montesol (C/ Corb y C/ Oroval) · Sup. 4.500 m2
- 08 Barbados (C/ Barbados) · Sup. 250 m2
- 09 Pinar de Garaita (C/ Rembrandt) · Sup. 900 m2
- 10 Varadero (C/ Benlliure) · Sup. 6.000 m2
- 11 Puerta de Hierro (C/ Matisse-C/ Sorolla) · Sup. 8.000 m2
- 12 Pinar de Garaita-Varadero · Sup. 11.000 m2
- 13 El Copet · Sup. 1.800 m2
- 14 Montecasino · Sup. 1.400 m2
- 15 Nou Espai (C/ Sierra Aitana) · Sup. 3.500 m2

CAMPAÑAS Y EVENTOS

- CER - Esterilización de gatos callejeros
- Censo de animales de compañía
- No soy un juguete
- Vacunación, Chip y esterilización
- Feria de Adopción La Nucía
- Concursos y campeonatos caninos

PROYECTOS

- COMPLEJO DEPORTIVO CANINO**
- Piscina de 1.000 m2
 - Zona Agility
 - Zona recreativa



PUNTOS DE INTERÉS



- 16 **POLICÍA LOCAL LA NUCÍA**
Avisar en caso de atropello, animal errante o fallecido en vía pública.
☎ 96 587 05 33



- 17 **PROTECTORA DE LA NUCÍA**
Polígono Industrial l'Alberca
Apdo. de Correos 174 · 03530 La Nucía
☎ 648 100 640

- 18 **CLUB DEPORTIVO AGILITY**
Ciudad Deportiva Camilo Cano
☎ 671 51 22 47 Fermin Gil
agilitylanucia@gmail.com



- 19 **USAR 13**
Zona de entrenamiento perros de rescate
Polígono Industrial l'Alberca
☎ 607 431 287 Jose Luis Moreno
www.usar13.com