

LA NUCÍA

CIUDAD DEL DEPORTE



Premios Nacionales del Deporte | Edición 2022



INDEX

05	INTRODUCCIÓN
06	La Nucía en números
07	Cómo llegar
08	Galardones
11	Proyecto Ciudad del Deporte
15	Instalaciones
16	Fútbol
20	Otras pistas
23	Pádel
24	Circuitos
27	Skate Park
28	Parkour y Calistenia
29	Piscina exterior
30	Pista Multideportiva
31	Salas
32	Piscina Climatizada
34	Estadio Olímpico
38	Pabellón Muixara
40	Academia de Tenis Ferrer
42	Otras instalaciones
44	CF La Nucía Store Centro Crioterapia
45	Red de senderos Red BTT
51	La Nucía, Destino Deportivo Inteligente
59	Proyectos futuros
85	Fomento Deporte, Educación y Salud
93	Clubs deportivos
99	Eventos y actividades 2022
101	Eventos destacados
119	Otros eventos deportivos
123	Campus deportivos
127	Resultados 2022





INTRODUCCIÓN

La Ciudad Deportiva Camilo Cano es un complejo moderno y referente en todo el territorio nacional e internacional. Durante todo el año, importantes eventos deportivos atraen a miles de visitantes de todos los rincones del mundo a La Nucía. También, numerosos deportistas de diferente índole han pasado por las instalaciones de la Ciudad Deportiva (más de 80 instalaciones deportivas distribuidas en un espacio de 350.000 m²), donde se pueden practicar más de una centena de deportes: acuáticos, de aventura, de motor, de equipo, de fuerza, de lucha, de pelota, de montaña, de deslizamiento y de tiro.

Éste atractivo también se debe a un plácido clima durante todo el año en el municipio, con temperaturas medias de 18° C en invierno y 27° C en verano, además, cuenta con altos niveles de radiación solar (2.413 horas de sol al año).

En la actualidad hay una población censada de 20.857 habitantes, de los cuales 12.713 son de nacionalidad española y el resto, 8.144 corresponden a un total de otras 90 nacionalidades.

LA NUCÍA EN NÚMEROS

FIG. 01 Gráfica de la media anual de temperaturas máximas y mínimas del municipio.

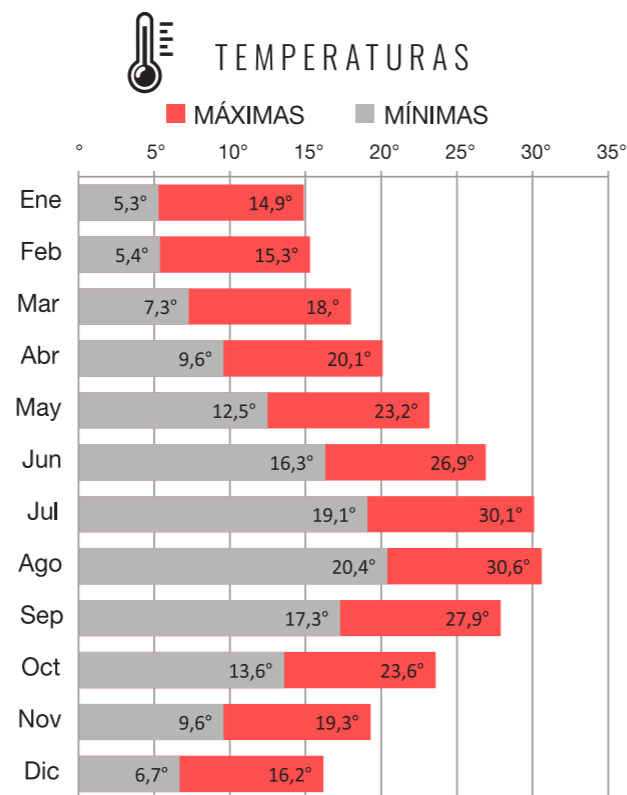

FIG. 02 Gráfica anual de las horas de luz entre el amanecer y la puesta de sol.

FIG. 03 Gráfica de la población nuciara diferenciada por edades y sexos.

FIG. 01

CÓMO LLEGAR

La Nucía es un municipio de la Comunidad Valenciana, que se encuentra situado a 8 km al norte de Benidorm y a 45 km de la Capital, Alicante.
 Coordenadas: 38º 36' 10.1088" N, 0º 7' 38.2506" W
 En decimal 38.602808, -0.127292
 Elevación: 226m, Superficie: 21,36km²

POR CARRETERA

Se puede realizar utilizando la Autopista del Mediterráneo (AP-7, que conecta con Valencia, Alicante y las autovías de Madrid, Murcia y Andalucía) a través de la salida número 65. Hay tres salidas principales hacia La Nucía: Terra Mítica, Benidorm y Altea. La carretera N-332 es el eje paralelo a la Costa de Valencia que comunica La Nucía con Alicante y Valencia. Tomando luego la carretera CV 70 (Benidorm - Callosa D' en Sarriá).

POR AVIÓN

- Existen dos aeropuertos cercanos al municipio.
- Situado a 51 km de La Nucía está el aeropuerto de El Altet, junto a Alicante, tiene posibilidad de comunicación con destinos nacionales y europeos.
 - A 140 km aproximadamente se encuentra el aeropuerto de Manises, en Valencia. Desde allí se puede viajar a las principales ciudades de España y el resto de Europa, contando con 113 conexiones con las principales capitales y ciudades de toda Europa. Tanto es así que en 2019 transitaron más de 15 millones de pasajeros.
 - También puede llegarse desde el aeropuerto de San Javier, Murcia, a 146 km.

POR TREN

Conexión con Alicante por ferrocarril mediante las unidades Talgo y AVE, así como servicio de Trenet desde Alicante a Benidorm, donde puede enlazarse con La Nucía a través de autobuses o taxis.

COSTA BLANCA

¿DÓNDE ESTAMOS?
 Es el nombre turístico dado a la costa del Mediterráneo que baña la provincia de Alicante, en el sureste de España. Está constituida por 244 km de playas, calas y acantilados



HORAS DE SOL

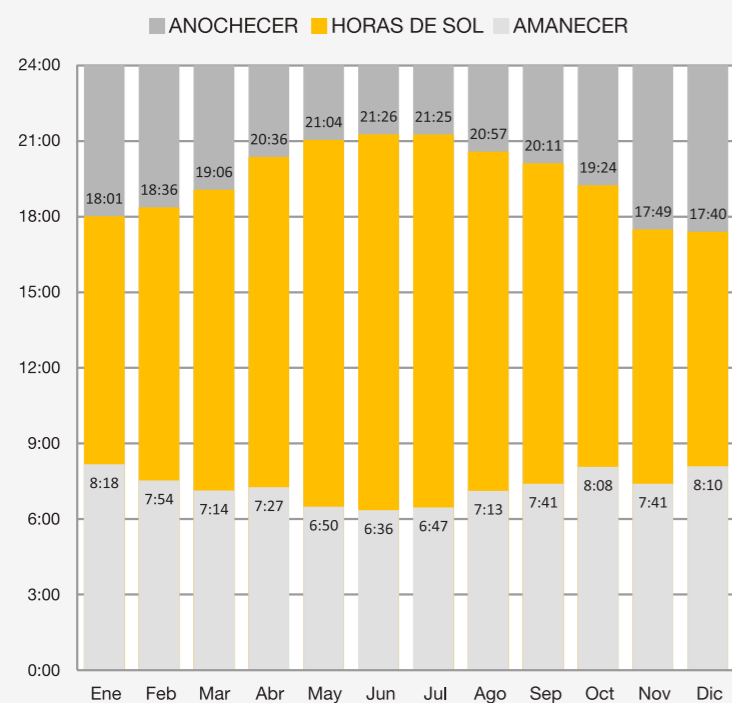

FIG. 02

POBLACIÓN

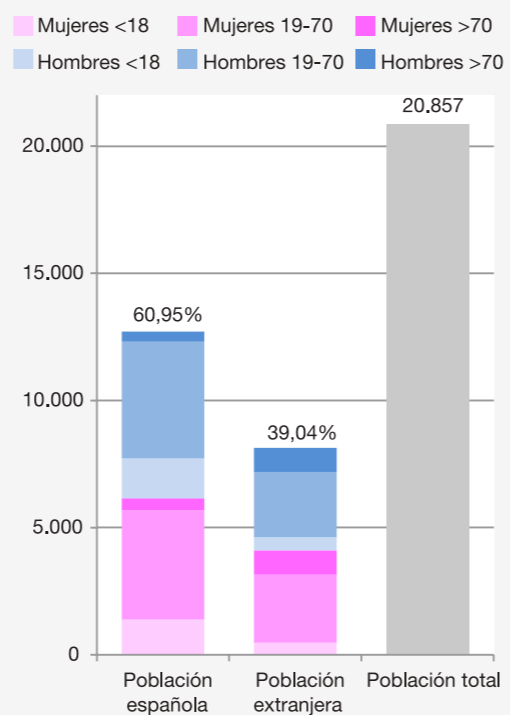

FIG. 03



FOTO 01

GALARDONES

PREMIOS

FOTO 01
Bernabé Cano recibiendo el Premio Nacional del Deporte otorgado por el Consejo Superior de Deportes, y entregado por los Príncipes de Asturias, en presencia de S.M. La Reina Sofía y La Infanta Elena.

En los últimos años el municipio de La Nucía ha experimentado un enorme crecimiento; y especialmente en el área de deportes, como así lo demuestra el Premio Nacional del Deporte, como entidad local que más destacó durante el 2012 por sus iniciativas para el fomento, promoción y organización del deporte, así como por sus instalaciones deportivas, el premio más importante a nivel deportivo nacional otorgado por el Consejo Superior de Deportes y haciendo entrega del mismo S.M. Los Reyes de España.

Con este galardón, La Nucía entra en el selecto grupo de ciudades españolas galardonadas doblemente con el "Premio Nacional de Deporte" y con el galardón de "Villa Europea del Deporte", recibida en el Parlamento Europeo en Bruselas por parte de ACES Europa (Associations of the European Capitals and Cities of Sport) dentro de los 27 países miembros de la Unión Europea por "sus excelentes instalaciones, modélico sistema de gestión y por la promoción de la vida saludable entre sus ciudadanos".

En 2017 La Nucía es premiada por segunda vez en el Parlamento Europeo de Bruselas por su "apuesta por el deporte". ACES Europa otorgó a La Nucía el galardón de "Mejor Villa Europea del Deporte de todos los tiempos" tras elegirla entre las 35 localidades que habían recibido previamente el premio de "Villa Europea del Deporte". Con este nuevo premio, ACES Europe quiso reconocer a la Villa Europea del Deporte que más ha mejorado e innovado durante los últimos años

FOTO 02
S.M. La Reina Sofía, los Príncipes de Asturias y la Infanta Elena, junto con todos los galardonados por el Consejo Superior de Deportes en los Premios Nacionales 2012.



FOTO 02

FOTO 03
Bernabé Cano, alcalde de La Nucía, durante su discurso tras recibir el premio de Mejor Villa Europea del Deporte, junto a los concejales Sergio Villalba y Miguel A. Ivorra y el pte. de ACES Europe



FOTO 03



FOTO 04

FOTO 05
José Hidalgo, presidente de FETRI, Bernabé Cano, Alcalde de La Nucía, Albert Soler, Director general del CSD, Marisol Casado, presidenta de World Triathlon, los triatletas Sara Pérez Sala y Roberto Sánchez Mantecón y Sergio Villalba, Concejales de Deporte de La Nucía.

La Nucía se convierte en la primera Ciudad del Triatlón gracias al convenio entre la Federación Española de Triatlón (FETRI) y el Ayuntamiento de La Nucía. Gracias a este convenio, La Nucía consolida su marca siendo sede oficial de las concentraciones y competiciones de los equipos nacionales de triatlón.

Además de estos galardones, el Campo de Fútbol 11 de césped artificial cuenta con el máximo Certificado de calidad que se puede otorgar a un campo de éstas características, FIFA dos estrellas (Field Certificate). Para poder recibirla, los campos de césped artificial "Vicente del Bosque" de la Ciutat Esportiva Camilo Cano de La Nucía, pasaron una auditoría de calidad realizada por Instituto de Biomecánica de la Universidad Politécnica de Valencia.



FOTO 05



FOTO 06

PROYECTO CIUDAD DEL DEPORTE



PROYECTO LA NUCÍA CIUDAD DEL DEPORTE

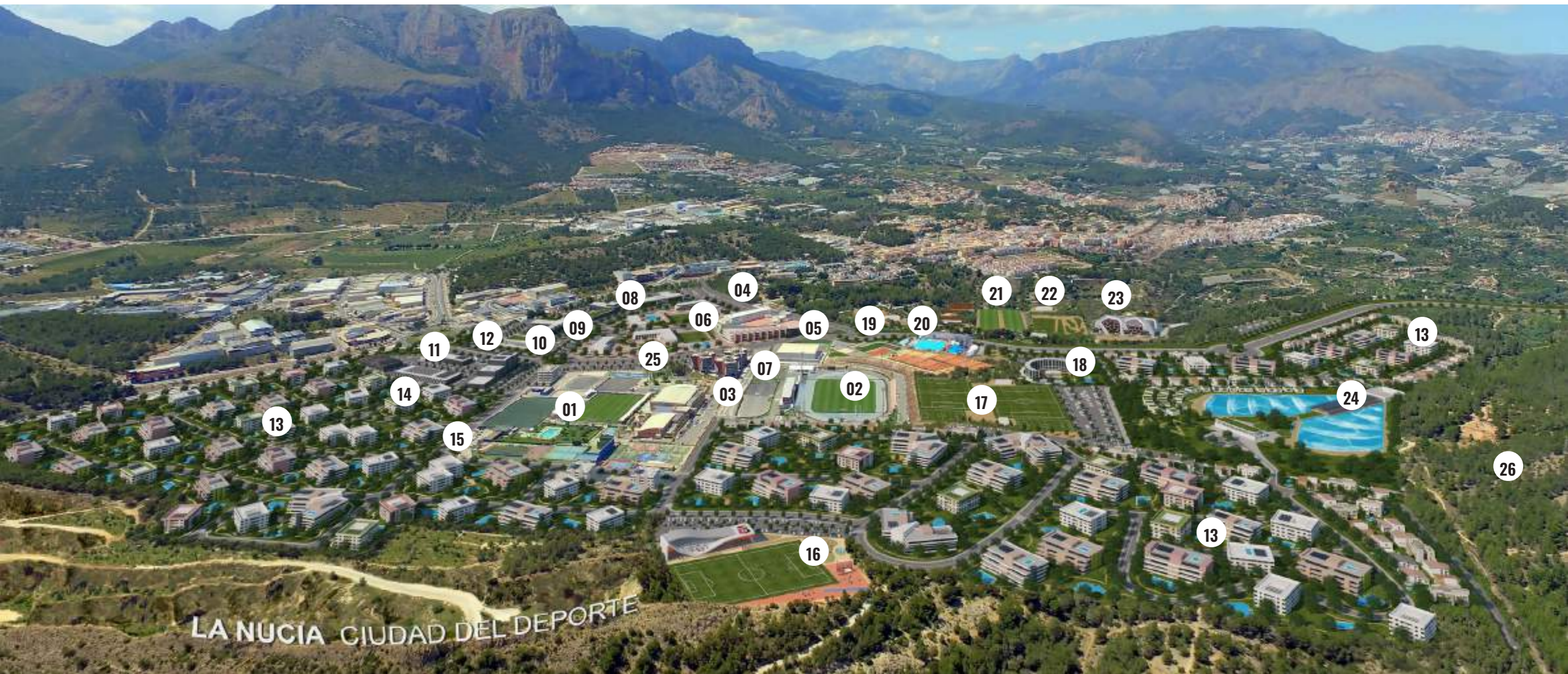

- 01. Ciudad Deportiva / 1^{er} Pabellón
- 02. Estadio Olímpico
- 03. Residencia de deportistas
- 04. Colegio Público
- 05. 2^o Pabellón - La Muixara
- 06. 2^o Instituto Secundaria
- 07. Edificio de l'Esport
- 08. Universidad Facultad de deportes
- 09. Colegio El Valle
- 10. Apartamentos para deportistas

- 11. Zona comercial
- 12. Hotel del Deporte (1)
- 13. Zona Residencial
- 14. Museo del Deporte
- 15. Nuevo Skate Park
- 16. 2^o Estadio
- 17. Football Center
- 18. Hotel (2)
- 19. Academia de Tenis Ferrer
- 20. Complejo Acuático

- 21. Campo de Hockey
- 22. Centro de Tecnificación de Golf
- 23. 3^{er} Pabellón
- 24. Piscina de olas / Surfing Center
- 25. E-Sports y Aulario
- 26. Parque Público Forestal (822.063 m²)

PROYECTO CIUDAD DEL DEPORTE

Inversión: 350 millones de euros

2.000.000 de m² de instalaciones deportivas

43 disciplinas olímpicas

INSTALACIONES

Ciudad Deportiva Camilo Cano





FOTO 01

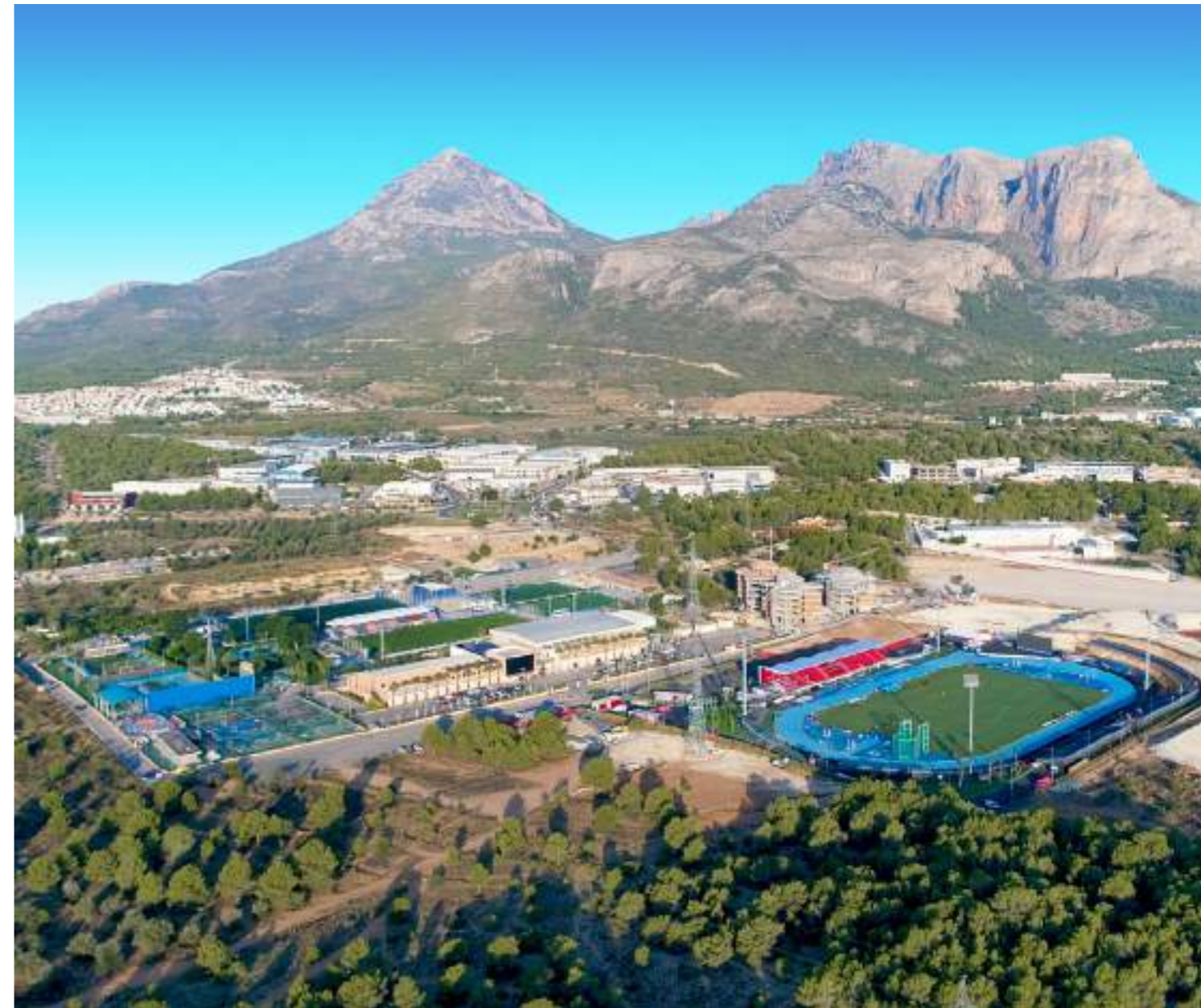

CAMPO DE FÚTBOL

CÉSPED NATURAL

FOTO 01, 02 Y 03
 Campo de fútbol de césped natural
 100 x 60 mts

- Capacidad de las gradas:
2.317 asientos.
- Vestuarios para 1º y 2º equipo
con zona de hidroterapia
- Gimnasio de 65 m2
- Sala de fisioterapia



FOTO 02



FOTO 03



F.C. Barcelona
 Valencia C.F.
 R.C.D. Español
 Villarreal C.F.
 Real Betis
 Real Zaragoza
 U.D. Almería
 Hércules C.F.
 Mundial Brasil 2014

CÉSPED NATURAL

Las labores de mantenimiento del campo de césped natural las realiza Royalverd, empresa especializada en la construcción, mantenimiento, renovación y asesoramiento de zonas deportivas. Como referencia de su trabajo están algunos de los mejores campos de toda España.

Fué la empresa encargada de la construcción y mantenimiento de varios campos de fútbol del Mundial de Brasil 2014, así como de la Copa de Confederaciones 2013, entre otros del Estadio de Maracanã.

Recientemente han instalado el césped en el nuevo Wanda Metropolitano del Atlético de Madrid.



FOTO 01

CAMPO FÚTBOL 11 CÉSPED ARTIFICIAL

FOTOS 01, 02 Y 03

Campo de fútbol de césped artificial de 104 x 57 mts (FIFA 2 Estrellas)

- 2 campos de fútbol 8 transversales de 57x44 mts. (Fifa 2 Estrellas)
- 4 vestuarios de equipo y 2 de técnicos-árbitros
- 2 Campos específicos de fútbol 8 de 56 x 38 mts.
- 2 vestuarios de equipo y 1 de técnicos-árbitros
- Campo de fútbol Indoor 5:5 40x20 mts de césped artificial y paredes de cristal
- 2 Campos de fútbol indoor 3:3 de 21 x 10 mts de césped artificial

FOTO 02



FOTO 03



CAMPO DE FÚTBOL 11 CÉSPED ARTIFICIAL

FOTOS 04, 05 Y 06

El FIFA dos estrellas (Field Certificate) es el máximo certificado de calidad que se puede otorgar a un campo de césped artificial de fútbol

Esta máxima cualificación de FIFA (dos estrellas) sólo lo tienen tres campos de césped artificial en toda España. Para poder recibirla, los campos de césped artificial "Vicente del Bosque" de la Ciutat Esportiva Camilo Cano de La Nucía, pasaron una auditoría de calidad realizada por Instituto de Biomecánica de la Universidad Politécnica de Valencia. • 2 Campos de fútbol indoor 3:3 de 21 x 10 mts de césped artificial

FOTO 04



FOTO 05



FOTO 06



FOTO 01

OTRAS PISTAS

- FOTO 01
- 2 pistas de Padbol de 10x6 mts
- FOTO 02
- 1 Campo de fútbol Playa de 40 x 30 mts -con 3 de voley-playa transversales
- FOTO 03
- Pista Multideportiva aire libre (voleibol, baloncesto) 28 x 15 mts



FOTO 02



FOTO 03



FOTO 04

OTRAS PISTAS

- FOTO 04
- 1 Rocódromo
Plafón de 10 metros altura con 1 pared desplomada y 2 paredes verticales con un cajón desplomado en una de ellas.
- FOTO 05
- Minigolf de 18 hoyos.
- FOTO 06
- Zona recreativa (parque infantil) tematizada por edades
- Zona de juegos exteriores antivandálicos
-2 mesas de tenis de mesa
-1 mesa de ajedrez
-1 mesa de parchís
- FOTO 07
- 4 Pistas de petanca 17 x 17 mts



FOTO 05



FOTO 06



FOTO 07



FOTO 01



FOTO 02



FOTO 03

OTRAS PISTAS

FOTO 01
• 3 pistas de tenis 36 x 18 mts

FOTO 02
• 2 pistas de mini tenis

FOTO 03
• 1 Frontón 30 x 10 mts + pasillo lateral de 4,5 mts

FOTO 04
• 2 pistas de squash



FOTO 04



FOTO 01



FOTO 02



FOTO 03

PISTAS DE PÁDEL

FOTO 01 y 02
• 12 Pistas de Padel 20 x 10 mts, una de ellas cubierta

• 2 vestuarios equipo + baños para usuarios

FOTO 03
• Tienda para equipamiento con terraza y Club.



FOTO 01



FOTO 02



FOTO 03

CIRCUITOS

FOTO 01 y 02

- Circuito de BMX. Superficie de 5.000 m², un recorrido de 430 mts.

- Zona Trial (motos)

- Dirt Jump (bicicletas). Superficie: 2.000 m² con saltos amateur (2 mts) y profesionales (4 mts)

FOTO 03

- Circuito para coches de Radio Control. Longitud 300 mts.



FOTO 01



FOTO 02



FOTO 03

CIRCUITOS

FOTO 01 y 02

- Nueva Red BTT

Formada por cuatro itinerarios:
 -Ruta Azul: distancia 10 Km.
 -Ruta Negra: distancia 8,2 Km.
 -Ruta del agua: distancia 22,1 Km.
 -Ruta Roja: distancia: 28 Km.

- Bike Park

Superficie: 20.000 m²
 Instalaciones: Trazado de single track compuesto por doowis, peraltes, saltos, mesetas y elementos de madera. Instalaciones para cicismo y sendero adaptado.

FOTO 03

- Centro BTT

Superficie: 1.000 m²
 Instalaciones:
 -Zona de descanso con bancos, un pequeño jardín, arbolado y pérgolas
 -Punto de auto-reparación, con todas las herramientas necesarias para la puesta a punto de la bici.
 -Aseos y duchas
 -Bar
 -Panel informativo de las cuatro Rutas de Bicis de Montaña de La Nucía



FOTO 01

FOTO 02



FOTO 03



FOTO 04



CIRCUITOS

FOTO 01 y 02

- Circuito de Educación Vial de 3.200 m²
 - Aula didáctica
 - Taller
 - Hangar

FOTO 03 y 04

- Ludoteca infantil de 219 m²
 - Sala de lectura
 - Sala de juegos
 - Cuentacuentos
 - 2 patios exteriores cerrados de 30 m² c/u con juegos infantiles



SKATE PARK

Circuito 1.350 m²

- Zona Street
 - Eurogap
 - Volcán
 - Hip
 - Hand Rail
 - Kinked Hubba
 - Grind Box
 - Kink
 - Corner Stairs
- Zona Bowl
 - Multibowl
 - Deep Bowl
 - Craddle
 - Snake



PARKOUR Y CALISTENIA

- ZONA PARKOUR
 - Superficie: 500 m²
 - Zona de barras verticales y horizontales
 - 2 volúmenes a diferentes alturas unidos por una pasarela metálica
 - Zona de tuberías
- ZONA CALISTENIA
 - Superficie: 400 m²
 - 5 módulos de ejercicios para abdominales, estiramientos y equilibrio
 - Jaula de calistenia con barras horizontales, verticales y laterales a diferentes alturas



PISCINA EXTERIOR

Piscinas al aire libre con césped natural

- Piscina convencional de 25 x 12,5 mts
Profundidad máxima 2 mts
Profundidad mínima 1,60 mts
- Piscina chapoteo
Vaso circular de 6 mts Ø
Profundidad máxima 0,30 mts





PISTA MULTIDEPORTIVA

- 1.885 m²
- 13,38 mts. de altura a la cubierta
- 10,70 mts. de altura a los nudos de la estructura.
- 8,64 mts. de altura a canastas plegadas.
- 2 Campos transversales de baloncesto 24 x 15 mts
- 2 Campos transversales de voleibol 18 x 9 mts
- Pista central de Fútbol sala-balonmano 40 x 20 mts
- Pista central baloncesto 28 x15 mts
- Pista central voleibol 18 x 9 mts



FOTO 01



FOTO 02



FOTO 03



FOTO 04



FOTO 05

SALAS

FOTO 01

- 4 Salas actividades múltiple (tatami)
- Sala 1 superficie 89,83 m²
- Sala 2 superficie 129,70 m²
- Sala 3 superficie 92,67 m²

La tres salas se pueden convertir en una sala diáfana de 312,20 m² ; todas ellas equipadas con tatami fijo de copopreno de 30 mm de grosor y densidad 200, forrado con lona PVC de primera calidad.

FOTO 02

- Sala 4 Superficie 147,40 m² equipada con durosami de 20 mm y Ring de 5,50 x 5,50 mts

FOTO 03

- Gimnasio 271 m²

- 6 vestuarios de equipo y 6 de técnicos

FOTO 04

- Sala de Prensa 73,3 m²

FOTO 05

- Sala VIP 129,6 m²

- Concejalía de deportes
Despachos:
- Concejal 58,5 m²
- Administración 128 m²
- Sala Reuniones 50,85 m²

PISCINA CLIMATIZADA

- 3 Piscinas (convencional, Iniciación, recreativa)

FOTO 01

-Convencional
8 calles. 25 x 16 mts
Profundidad máxima 2,07 mts
Profundidad mínima 1,82 mts

FOTO 02

-Iniciación
12,50 x 6 mts
Profundidad 1 mt

FOTO 03

- Gimnasio

FOTOS 04 Y 05

- Zona de Spa
jacuzzys
pediluvios
sauna finlandesa
baño turco
terma romana
duchas bitérmicas
rayos uva
- Sala actividades múltiple
- Sala Spin Bike
- Zona fisioterapia y esteticien
- Amplias zonas de parking



FOTO 01



FOTO 02



FOTO 03



FOTO 04



FOTO 05

ESTADIO OLÍMPICO

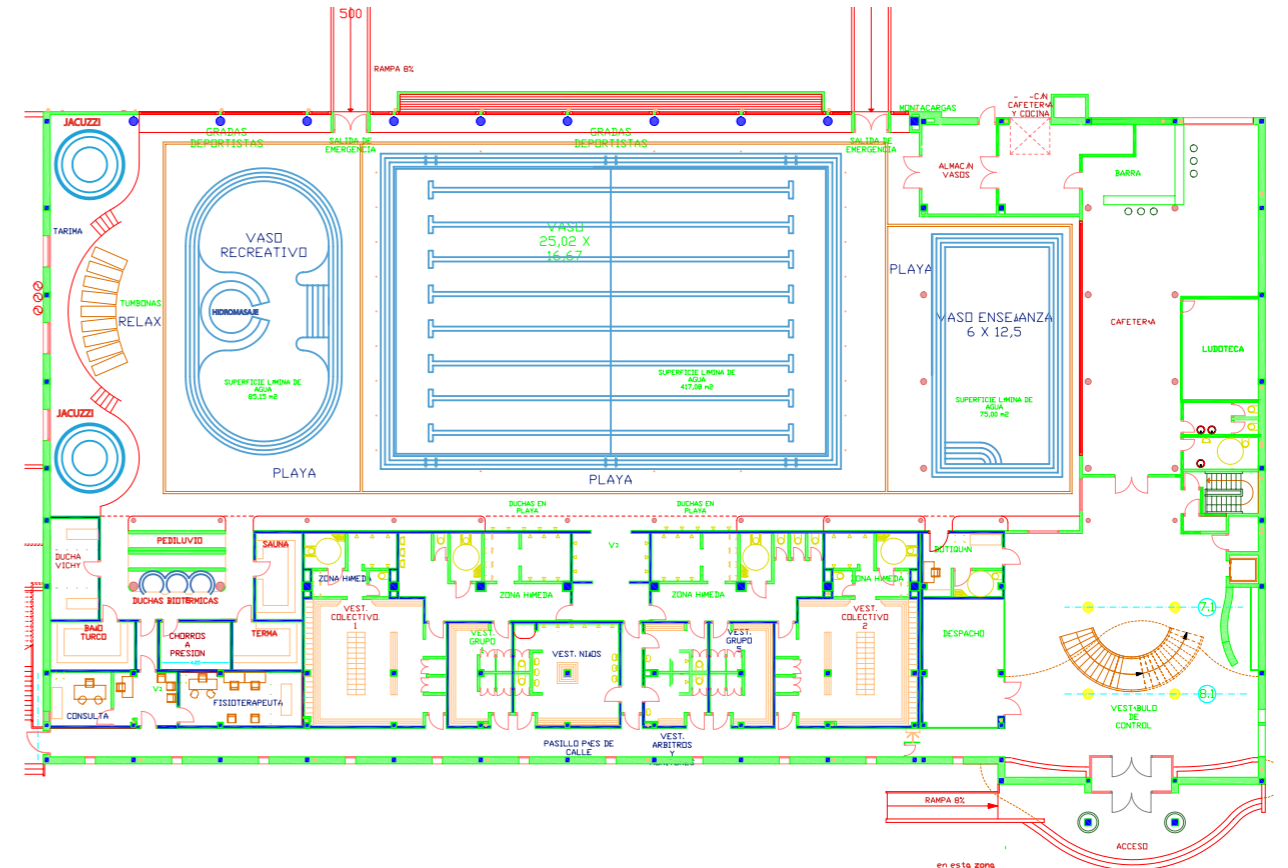
El nuevo Estadio Olímpico Camilo Cano ocupa una parcela de 34.310 m² y está ubicada junto al parking exterior del Pabellón de la Ciudad Deportiva.

Consta de:

- Pista de Atletismo

- Homologación IAAF

- 8 calles de 400m de cuerda y 1,22m de ancho.

- Anillo de calentamiento perimetral de césped artificial de 1.553 m².

- Instalaciones Atletismo:

- Salto de longitud
- Triple salto
- Salto de altura
- Salto de pértiga
- Lanzamiento de peso, disco, martillo y jabalina
- Pruebas combinadas, carreras de obstáculos, relevos, carreras de 100, 200, 400 mts y carreras de fondo.

- Campo de Fútbol de última generación

- Césped natural
- Dimensiones: 105x68m
- Capacidad: 2100 asientos
- Vestuarios para dos equipos
- Gimnasio equipado
- Sala de fisioterapia



Otras Instalaciones

Prensa: 2 habitáculos de prensa de 10,50 m² c/u
 Photo Finish de 9,50 m² mas altillo de grabación
 4 vestuarios de 80,76 m² de jugadores y atletas y 2 vestuarios de árbitros de 22,50 m² c/u.
 2 despachos de 12,50 m²
 2 salas Vip de 45 m² con antesala de 27 m².
 Cocina de 13 m² con botelleros, preparada para servir catering con mesa caliente, cafetera, almacén propio y aseos.
 Gimnasio de 88,30 m² totalmente equipado
 Sala de prensa de 112 m² con capacidad para 50 periodistas (ampliable), con conexiones de micro adaptadas a radio y televisión y pantalla táctil de última generación.

ESTADIO OLÍMPICO

El proyecto del Estadio Olímpico Camilo Cano se basó en el concepto de plataforma, tan arraigado en la obra del arquitecto Jørn Utzon, como mecanismo que vincula el proyecto con el paisaje al generar un nuevo horizonte que confronta lo nuevo y lo lejano.

Su materialización, transparente, plástica e inmaterial, se resolvió como parte de un objeto inconcluso, donde el sol es el gran protagonista.

La contraposición entre el espacio liso y el estriado propuesto por Deleuze y Guattari en 1998, trabajando las circulaciones de la plataforma y del propio objeto siguiendo dichas directrices.

El trabajo de la pieza como un juego, un guiño a los antiguos "comecocos" infantiles, en cuyo interior el color era el verdadero protagonista.

La edificación del estadio se presenta como una nueva plataforma, un nuevo horizonte que se vincula con los cercanos montes Ponocho y el Captivador de la provincia de Alicante, los cuales, con sus pinadas enmarcan las vistas lejanas de nuestro proyecto. En el interior de la misma el programa más complejo, 4 vestuarios, botiquín, sala de prensa, oficinas, almacenes, e instalaciones... con una materialización sobria, donde las circulaciones funcionan como una máquina reglada, como en el "espacio estriado" de Deleuze.

Este basamento se contrapone al "espacio liso" en la superficie de nuestro nuevo promontorio, un espacio abierto del público, más dinámico, donde las circulaciones se establecen como un paseo, un juego de vistas y horizontes abierto a los paisajes. Un paseo para el público ganado a la ciudad.



ESTADIO OLÍMPICO



Esta plataforma acoge a nuestro origami, el cual se apoya en el, dando una escala más humana que los grandes estadios y que como en el juego infantil se abre rojo para atraer al público, a la marea roja de La Nucía que los domingos acuden a apoyar a su recién ascendido equipo.

Los pliegues traslucidos del policarbonato juegan con la luz del sol, que como en el proyecto de Olafur Eliasson lo invade todo, modificando la fisonomía del edificio a lo largo del día al jugar con la reflexión por los diferentes pliegues del Estadio, hasta que al anochecer se muestra su estructura interior al surgir la luz de los propios pliegues, cambiando sus color en función de su estado de ánimo.

José Luis Campos Rosique

Arquitecto

Crystalzoo arquitectura (crystalzoo.net)



PABELLÓN POLIDEPORTIVO MUIXARA

El segundo pabellón polideportivo La Muixara tiene una superficie de 2.854 m², y cuenta con las siguientes instalaciones:

- Pista central de 26x45 mts. divisible en dos pistas.
- Sala de musculación
- Sala de puesta a punto
- Sala de masaje
- Gradas
- Almacén
- Vestuarios
- Zona de monitores
- Enfermería
- Administración
- Aseos

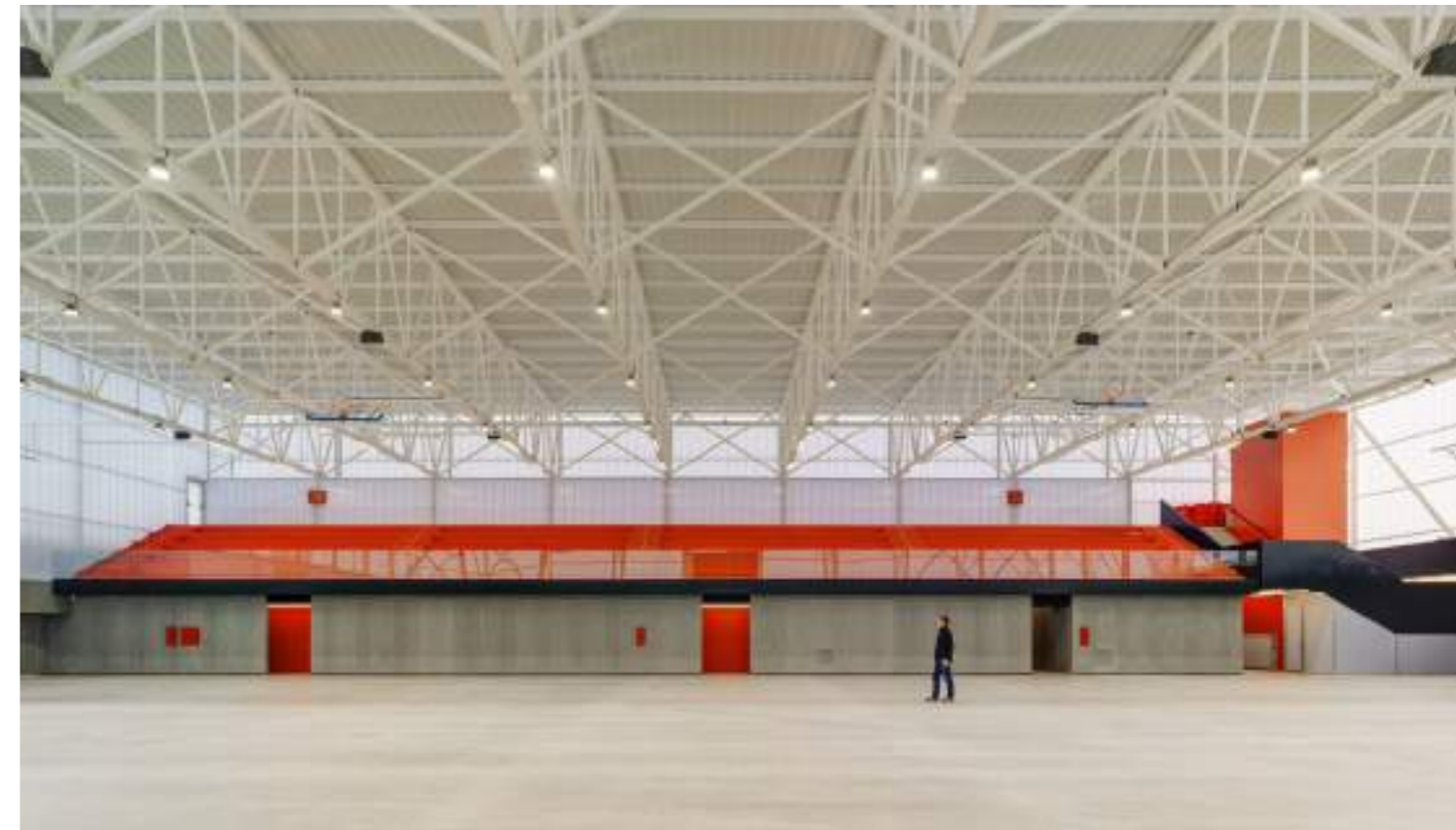

La propuesta para el Pabellón Polideportivo Muixara de La Nucía consiste en un único volumen exento que engloba todo el programa a modo de montaña, la cual crece desde el suelo y busca fundirse con el paisaje, destacando como un referente para el municipio.

Para enfatizar la idea de bloque que se ancla al terreno, se utilizan materiales con mayor presencia en la banda inferior, aportándole un carácter másico, y crece con otros más ligeros en la banda superior, como el policarbonato celular opal que permite una entrada de luz difusa al interior del pabellón. Por la noche, esta condición da lugar a todo un sistema de luz que, desde el interior, convierte el pabellón en un faro perceptible desde toda la ciudad deportiva.

Parte de un programa versátil destinado a la educación física, el deporte escolar, el deporte recreativo y el entrenamiento y la competición de ámbito local del deporte federativo. Al mismo tiempo, permite un posible cambio de uso para poder ser destinado a ferias de muestras, exposiciones comerciales de gran formato y eventos de carácter medio. Para ello, se ha proyectado la liberación de dos de los límites de la cancha a partir de un cerramiento practicable que posibilita la apertura del edificio, generando nuevos espacios exteriores deportivos y recreativos que sirvan de extensión de la propia pista y permitan configuraciones más flexibles del espacio. *Jose Luis Campos. Cristalzo.*



FOTO 03

“PERMITE UN POSIBLE CAMBIO DE USO PARA PODER SER DESTINADO A FERIAS DE MUESTRAS O EXPOSICIONES DE GRAN FORMATO” Jose Luis Campos

Arquitecto

ACADEMIA DE TENIS FERRER

COMPLEJO DE TENIS

El tenista profesional **David Ferrer** ha elegido La Nucía para la construcción de su Academia de Tenis. El campeón español ha apostado por la Ciudad Deportiva Camilo Cano como el lugar ideal para “formar talentos del tenis” durante los próximos años tras su reciente retirada del circuito profesional. David Ferrer es todo un referente dentro del tenis mundial, siendo TOP 10 de la ATP durante varias temporadas y ganador tres veces de la Copa Davis.

Este complejo de tenis de primer nivel ocupa una superficie de 20.000 m² y está proyectado sobre una parcela de 30.000 m² junto al Estadio Olímpico y la Ciudad Deportiva Camilo Cano.

INSTALACIONES:

- 5 pistas de tierra batida, todas con iluminación integral
- 1 pista central de tierra batida con iluminación integral y con graderío perimetral con capacidad para 2.000 personas.
- 3 pistas rápidas con iluminación integral
- Club social
- Vestuarios
- Sala de jugadores
- Terraza y zona verde



ATF

ACADEMIA TENIS FERRER

DÓNDE?

Partida Muixara s/n°
Ciudad Deportiva Camilo Cano
03530 La Nucía (Alicante)

CONTACTO

96 587 13 09
contacto@academiatenisferrer.com

SOCIAL

academiatenisferrer.com
instagram.com/ferrertennisacademy
facebook.com/academiatenisferrer



David Ferrer elige La Nucía como el lugar ideal para formar talentos del tenis.

OTRAS INSTALACIONES

FOTO 01

Pista deportiva en Urbanización panorama



FOTO 01

OTRAS INSTALACIONES

Además de las instalaciones de la Ciudad Deportiva Camilo Cano, el municipio cuenta con otra serie de instalaciones deportivas, distribuidas por las diferentes urbanizaciones, casco antiguo y colegios e instituto:

URBANIZACIONES Y CASCO URBANO

- 5 Pistas multideportivas
- 8 campos de Fútbol- Basket 3
- 19 zonas de petanca
- 5 parques saludables
- 8 pistas de tenis
- Red de Senderos, con 4 itinerarios diferentes que suman más de 20 kms.

COLEGIOS/INSTITUTO

- Colegio de La Muixara, situado a 400m de La Ciudad Deportiva (durante los meses de verano, se utiliza para alojar a los campers de los diversos campus deportivos). Consta de:

- Pabellón cubierto
- 2 Pistas multideporte
- Vestuarios con duchas
- Aulas para dormir
- Sala de Audiovisuales
- Comedor

- Colegio Público San Rafael
 - Pabellón cubierto de 30 x 10
 - 3 pistas multideporte de 40x20
 - 1 pista de pelota valenciana
 - Vestuarios y duchas

- IES La Nucía:
 - Pabellón Cubierto de 25x12
 - 2 pistas multideporte 40x20
 - Zona ecologica de 300 metros
 - 2 mesas de tenis de mesa antivandálicas
 - Vestuarios y duchas

OTRAS INSTALACIONES



FOTO 02



FOTO 03



FOTO 04

FOTO 02

Pista deportiva en Urbanización El Copet

FOTO 03

Pista deportiva en Urbanización Pinar de Garaita

FOTO 04

Parque Saludable en Urbanización Bello Horizonte.

CF LA NUCÍA STORE

SEDE CD LA NUCÍA

El nuevo edificio del CF La Nucía (tienda y oficinas) se ha ubicado dentro del complejo del Estadi Olímpic Camilo Cano. Este inmueble ocupa una superficie de 117 metros cuadrados y está dotado recepción, oficina con dos despachos, aseos y el espacio para la tienda.

El continuo crecimiento del equipo creó la necesidad de crear este nuevo espacio para ubicar al personal que trabaja para el club: primer equipo, departamento de comunicación, fútbol base, etc. Se trata de un edificio de una sola planta a nivel de calle, que cuenta con paneles solares en la cubierta para autoconsumo eléctrico, con la finalidad de ser autosuficiente y de contribuir al ahorro energético.

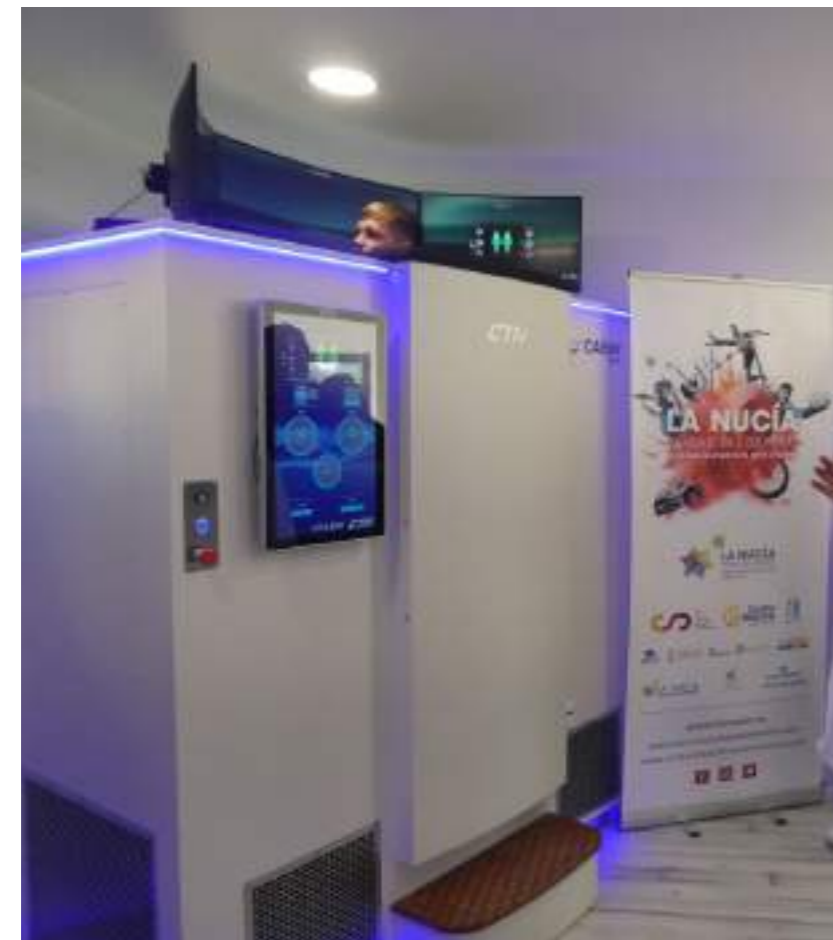

CENTRO DE CRIOTERAPIA

TERAPIA CON FRÍO

Showroom de la empresa finlandesa CTN, especializada en recuperación deportiva a través de la crioterapia.

La colaboración entre CTN, empresa líder en este tipo de tratamientos a nivel mundial, y La Nucía Ciudad del Deporte, ha generado una sinergia que nos permite estar a la vanguardia de la tecnología para el tratamiento de lesiones y para mejorar el rendimiento deportivo.

El centro está dotado de cabina hiperbárica, cabina de crioterapia (-140°), cama terapia Led Pro luz Roja y Nir para fortalecer y recuperar el músculo, máquina x-crio, para aplicar la crioterapia de forma localizada y máquina x-toner, con estimulación muscular electromagnética.



RED DE SENDEROS RED BTT

RED DE SENDEROS

Y SENDA ADAPTADA

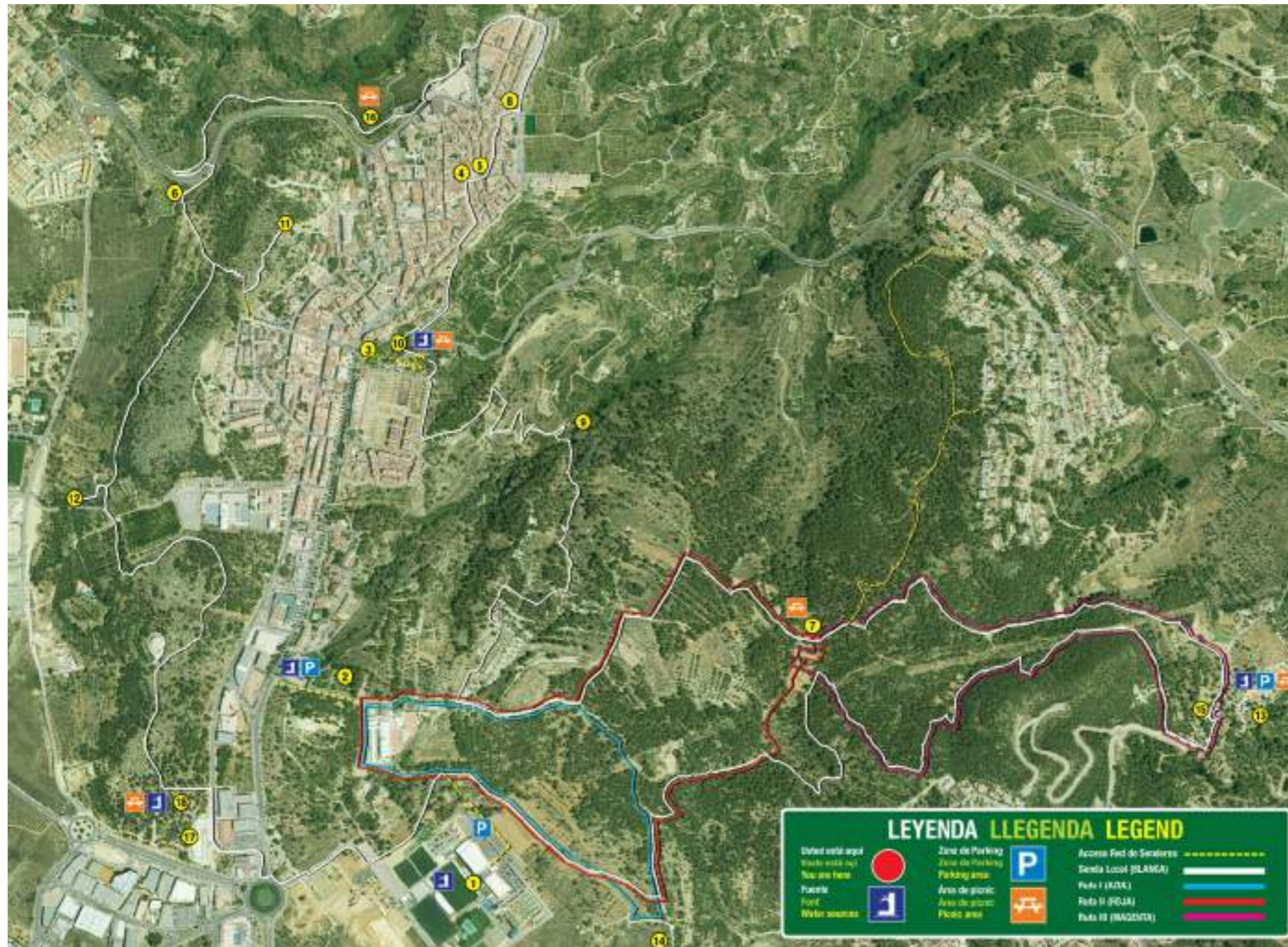

La Red de Senderos de La Nucía consta de cuatro itinerarios con un total de 20,5 km señalizados y numerosos puntos de interés. Todas las rutas son circulares y han sido diseñadas para que todos los usuarios puedan disfrutar de la naturaleza en un enclave privilegiado, comprendido entre el Centro de Educación Medioambiental El Captivador, la Ciudad Deportiva Camilo Cano, el Tossal del Calvari y el Casco Urbano. Adaptando la zona como lugar de ocio y paseo, accesible a cualquier nivel físico, en este entorno natural ubicado en el municipio de La Nucía.

SENDA ADAPTADA

500 mts. de senda adaptada para personas con movilidad reducida e invidentes. Con una pendiente de menos del 6%, la senda discurre por un entorno natural rico por su vegetación variada y puntos didácticos, como el observatorio de aves y el merendero en la zona de recreo.



RED BTT

MAPA DE RUTAS

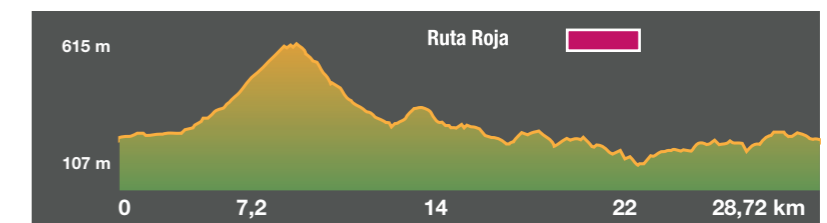
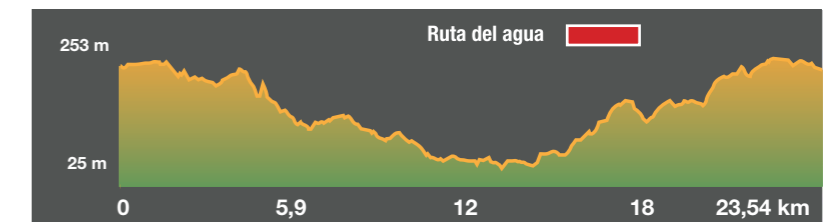
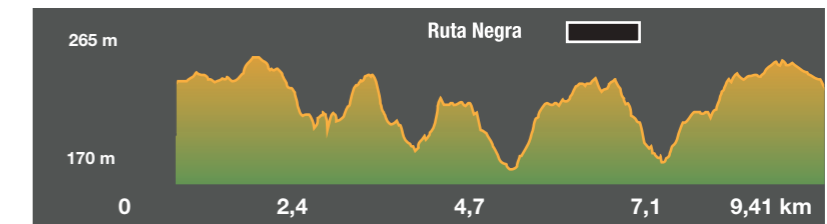
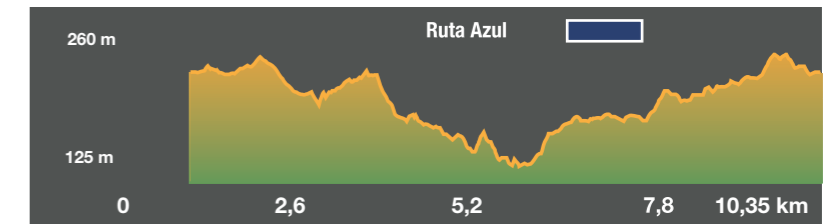
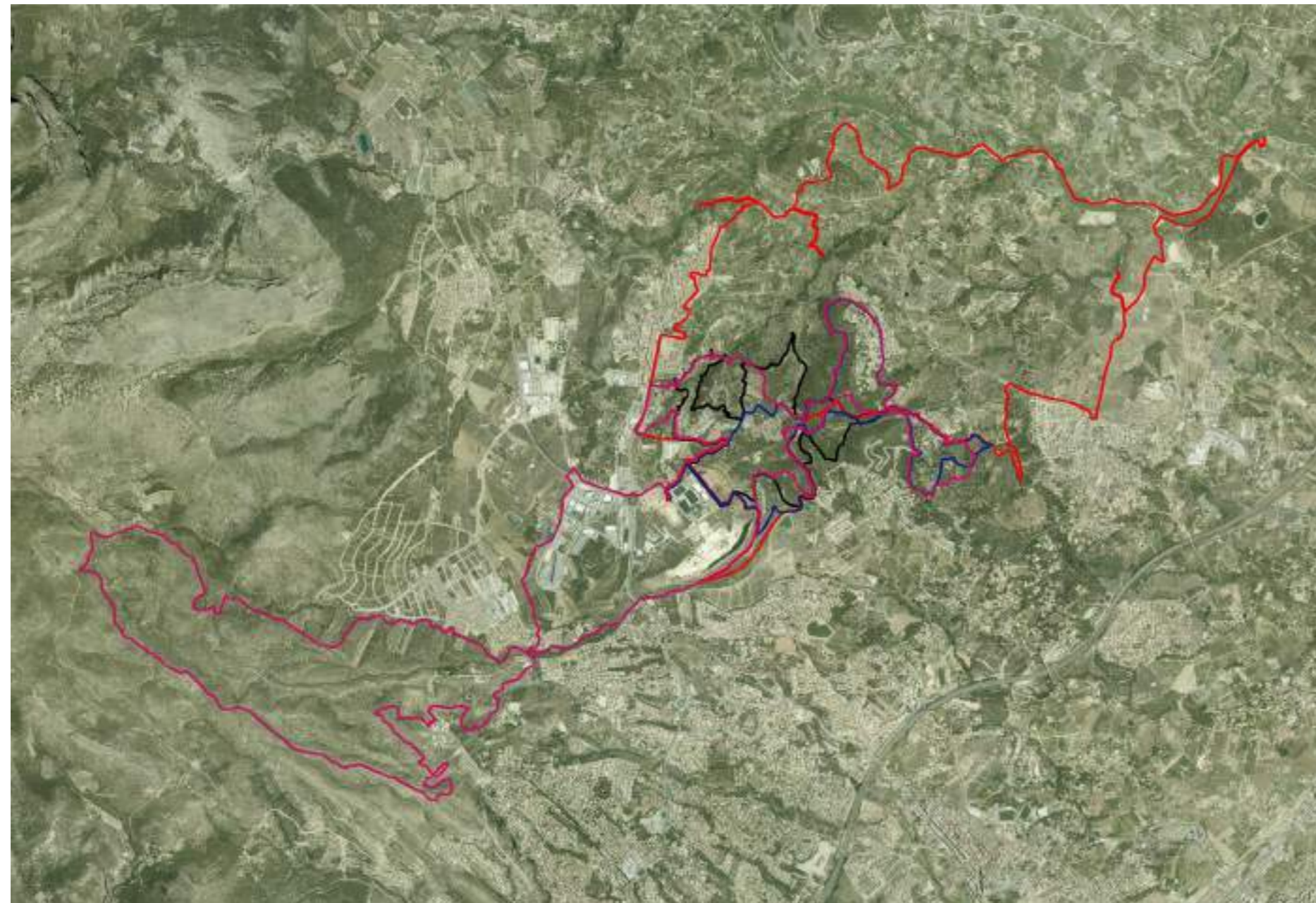

En La Nucía, la Ciudad del Deporte, podemos encontrar todo lo que siempre has soñado para disfrutar de la bicicleta. La Red BTT La Nucía parte desde el jardín de inicio donde encontraremos una zona de picnic y rincón mecánico para poner a punto tu bicicleta y poder realizar las 4 espectaculares rutas de BTT de distintos niveles.

Estas rutas transcurren por el paraje protegido Ponoig-Puig Campana, el CEM, todas las zonas húmedas del término municipal y varios puntos más de interés paisajístico, histórico y cultural de La Nucía y de poblaciones colindantes como Alfaz del Pi, Polop, Benidorm o Altea.

Todas las rutas son circulares y en su parte final pasan por el Bike Park (single track) con diferentes estructuras de madera, para finalizar en el jardín de inicio donde se puede disfrutar de las instalaciones de BMX y Skate Park en un espléndido día rodeado de naturaleza y realizando deporte.

LA NUCÍA, DESTINO DEPORTIVO INTELIGENTE



El Ayuntamiento de La Nucía se ha propuesto emprender su transformación hacia **Destino Turístico Inteligente (DTI)** con especialización en **Turismo Deportivo** en un momento de clara oportunidad: turismo, deporte y tecnología son tres movimientos clave del s. XXI, y en los tres casos la tendencia es de claro crecimiento. Además, por primera vez, la hiperespecialización de un destino inteligente en el deporte se realiza en el contexto de un proyecto de ciudad inteligente, que constituye la envolvente del proyecto.

La revolución tecnológica que vivimos está dando forma a nuevos modelos de consumo, de comunicación, de trabajo y de ocio. Las herramientas digitales están alterando cómo viajamos y cómo entrenamos, y están habilitando nuevos modelos de negocio y de gestión del territorio. La transformación de la sociedad y la economía es profunda. Ciudades y territorios están avanzando en su evolución inteligente, y España es el primer país del mundo en desarrollar un marco de trabajo para destinos turísticos inteligentes, tanto por parte del Gobierno de la Nación como por la Generalitat Valenciana.

Esta estrategia de transformación digital de **La Nucía en Destino Deportivo Inteligente (DDI)** es pionera por fuerza innovadora, puesto que es el primer destino de este tipo en plantearse su transformación inteligente. La estrategia parte del trabajo que ya se ha desarrollado para ciudades y destinos inteligentes, pero desarrolla planteamientos a medida para un espacio en el que coexisten y se entremezclan lo público y lo privado, el ocio y el deporte, el visitante y el residente. La estrategia va más allá de la mera incorporación de herramientas tecnológicas a la gestión de la Ciudad Deportiva: la transformación digital de las instalaciones que conforman la propuesta de valor del destino conlleva la transformación de su propio modelo de negocio y de explotación.

La Nucía debe reformularse para atender las necesidades y expectativas de todos los actores y beneficiarios del proyecto, y además apuntalar la inversión en la **Ciudad Deportiva Camilo Cano** como una fuente de riqueza y bienestar para el municipio y sus ciudadanos, un componente angular que debe integrarse en el proyecto de evolución del municipio hacia ciudad inteligente.

SEGITTUR

El proyecto de Destinos Turísticos Inteligentes impulsado por la **Secretaría de Estado de Turismo**, tiene como objetivo ser la locomotora para el impulso y fomento de la transformación digital de los destinos y zonas turísticas de España. A la vez que pretende impulsar un desarrollo sostenible del turismo y asegurar la satisfacción de los turistas y mejorar las condiciones de vida de la población.



FUENTE
<https://www.segittur.es/destinos-turisticos-inteligentes/proyectos-destinos/destinos-turisticos-inteligentes/>

QUÉ ES UN DTI?

Un destino turístico innovador, consolidado sobre una infraestructura tecnológica de vanguardia, que garantiza el desarrollo sostenible del territorio turístico, accesible para todos, que facilita la interacción e integración del visitante con el entorno e incrementa la calidad de su experiencia en el destino y mejora la calidad de vida del residente.

La metodología está basada en el análisis de requisitos alrededor de cinco ejes: gobernanza, tecnología, innovación, accesibilidad y sostenibilidad, promoviendo una visión integradora del destino incluyendo todas sus áreas.

BENEFICIOS

La transformación en un Destino Turístico Inteligente supone la revalorización del destino a través de la innovación y la tecnología resultando de ello fundamentalmente:

- Un aumento de la competitividad, gracias al mejor aprovechamiento de sus recursos turísticos y a la identificación y creación de otros.
- Una mejora en la eficiencia de los procesos de producción y comercialización.
- Un impulso al desarrollo sostenible del destino en sus tres vertientes: medio-ambiental, económica y socio-cultural.
- Una mejora de la calidad de la estancia de los visitantes y de la calidad de vida de los residentes.
- Hacer de la estrategia turística la base para la dinamización económica del territorio garantizando sus efectos positivos en el largo plazo.

FUENTE
<https://www.segittur.es/destinos-turisticos-inteligentes/proyectos-destinos/destinos-turisticos-inteligentes/>

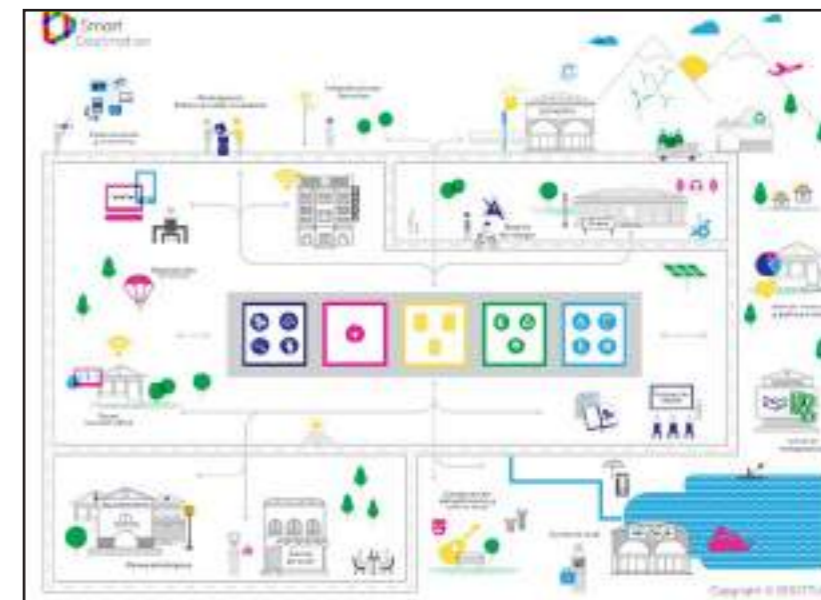

¿A QUÉ DENOMINAMOS TURISMO DEPORTIVO?

- Los viajes realizados por deportistas con el fin de entrenar, individualmente o por equipos, a nivel profesional o amateur.
- Los viajes realizados por deportistas con el fin de participar en un evento deportivo, como una carrera o un torneo.
- Los viajes realizados por los espectadores de eventos deportivos.
- Fuera del turismo estrictamente deportivo, también se deben contemplar los viajes realizados por turistas que, sin poseer una motivación primaria deportiva, practican algún tipo de deporte durante sus vacaciones.

Para el desarrollo del turismo deportivo es necesaria la confluencia de una serie de factores: un mercado con motivaciones deportivas, una industria especializada, un entorno favorable para la práctica y un ecosistema de agentes clave. La Nucía posee una clara ventaja competitiva como destino deportivo.

En primer lugar, **las magníficas instalaciones deportivas**, la apuesta firme del consistorio por profundizar en el segmento deportivo y ampliar las instalaciones existentes y la experiencia acumulada del equipo gestor en la organización de eventos.

En segundo lugar, **la proximidad a Benidorm**, principal destino de la Costa Blanca, no solo por la extraordinaria concentración de infraestructura turística a apenas unos kilómetros del destino, sino también por la necesaria integración de la propuesta de La Nucía dentro de la Costa Blanca.



En tercer lugar, **por el clima**, con inviernos templados y secos que ofrecen condiciones óptimas para la práctica de deportes al aire libre. Y, finalmente, por la excelente conectividad de la Costa Blanca con los grandes mercados emisores europeos.

En definitiva, la estrategia de convertir La Nucía en el primer Destino Deportivo Inteligente se desarrolla en un contexto de oportunidad. Con un entorno propicio, La Nucía está en posición de acometer un proceso de transformación digital de manera ordenada, ágil y eficiente, y de capitalizar unas inversiones millonarias para un nicho de mercado en el que está magníficamente posicionada.

EVOLUCIÓN DE LA NUCÍA HACIA UN DESTINO TURÍSTICO DEPORTIVO INTELIGENTE

2018

ADHESIÓN A LA RED DTI-CV
Un paso más para promocionar La Nucía turísticamente a través de las nuevas tecnologías y fomentar las "Smart Cities"

FUENTE <http://www.lanucia.es/Actualidad/noticia/8405-red-dti-adhesion-2018>

2019

COMIENZA EL PROYECTO DE TRANSFORMACIÓN DIGITAL DEL MUNICIPIO

FUENTE <https://www.informacion.es/benidorm/2019/09/27/primer-destino-turistico-inteligente-deportivo-5312591.html>

2020

AUTODIAGNÓSTICO DE LA NUCÍA

PARTICIPACIÓN SOCIAL

FUENTE <http://www.lanucia.es/Actualidad/noticia/3141-turismo-reunion-destino-deportivo-inteligente-septiembre-2020>

PRESENTACIÓN EN FITUR DEL PLAN ESTRATÉGICO
Una propuesta de valor que promueve la transformación digital.

FUENTE <http://www.lanucia.es/Actualidad/noticia/2501-La-Nucia-Proyecto-DDI>

2021

ADHESIÓN A LA RED NACIONAL DTI

PRESENTACIÓN DEL PLAN DIRECTOR

FUENTE <http://www.lanucia.es/Actualidad/noticia/2176-La-Nucia-pasa-Nivel-3-DTI-tras-presentar-Plan-Director>

INFORME PLAN DIRECTOR DE INVAT·TUR

PRESENTACIÓN EN FITUR DEL PLAN ESTRATÉGICO
Una propuesta de valor que promueve la transformación digital.

FUENTE <http://www.lanucia.es/Actualidad/noticia/2083-Comite-Interdepartamental-valida-Plan-Director-DTI-La-Nucia>

LÍNEA DE ACTUACIÓN DE LA NUCÍA CIUDAD DEL DEPORTE 2021/2023

Fuente:
Plan Director DDI La Nucía



EL MODELO DE TRANSFORMACIÓN DIGITAL

PRINCIPIOS

La especialización deportiva de La Nucía es el factor de diferenciación del municipio. La Ciudad Deportiva Camilo Cano sirve, como hemos visto, tanto una visión de dinamización económica del municipio como de servicio a la sociedad. Ubicar el componente deportivo en el centro de la reflexión sobre el modelo de **Destino Deportivo Inteligente** inevitablemente genera una necesidad de respuesta por parte de la ciudad cuyo alcance trasciende los roles inicialmente asignados a los equipamientos deportivos. Por tanto, la transformación de **La Nucía como Destino Deportivo Inteligente** no puede disociarse de su evolución hacia **Smart City**.

La transformación digital como cambio de modelo de operación.

La especialización en el mercado deportivo, para asegurar la competitividad del modelo de desarrollo del destino y por ende de su modelo de transformación digital.

La integración de los componentes turísticos y deportivos en la propuesta de valor de La Nucía.

El modelo de Destino Deportivo Inteligente para La Nucía es un desarrollo *sui generis* que incorpora el marco conceptual de las Smart Cities y los Destinos Turísticos Inteligentes (DTI), así como de las normas sobre objetos internos de ciudad, aplicables a los equipamientos deportivos municipales.

El Destino Deportivo Inteligente se apoya sobre dos pilares: la gobernanza y el sistema tecnológico, que sostienen los distintos planos de trabajo derivados de la gestión inteligente tanto de la especialización deportiva como de ciudad. Los componentes asociados al DDI están dirigidos a optimizar la gestión de las instalaciones de la Ciudad Deportiva Camilo Cano y otros equipamientos turísticos del municipio y a mejorar la eficiencia de la operación del DDI, atendiendo a sus necesidades específicas. Los componentes asociados a Smart City se centran, por su parte, en los planos de sostenibilidad, movilidad, fomento económico, comunidad y calidad de vida.

El modelo integra el espectro completo de ámbitos de gestión municipal, turística y deportiva inteligente en un único sistema, obteniendo mayor eficiencia que en un modelo de gestión compartimentado.



OBJETIVOS

Los objetivos son la expresión de la voluntad institucional y social, e indican hacia dónde orientar la transformación digital de La Nucía. Estos objetivos conforman un todo coherente donde las aspiraciones de sociedad, ayuntamiento, industria deportiva y turismo convergen.

Objetivo estratégico

El objetivo estratégico de esta estrategia es diseñar el proceso de transformación digital de La Nucía **para convertirla en el primer Destino Deportivo Inteligente del mundo** que, además, incorpora las dimensiones de ciudad inteligente para elevar la calidad de vida en el municipio y generar oportunidades y beneficios para la sociedad residente.

Objetivos instrumentales

Los objetivos instrumentales están referidos a diversos ámbitos de actuación dentro del proceso:

- Diseñar el proceso de transformación digital de La Nucía y proyectar la acción a lo largo de la legislatura, con el fin de asignar recursos para su ejecución, en los planos deportivo, turístico y de ciudad.
- Posicionar La Nucía como un referente del turismo deportivo inteligente.
- Orientar y ordenar las futuras inversiones en infraestructura tecnológica en el municipio.
- Diseñar una experiencia de usuario hiperpersonalizada soportada por la tecnología.
- Promover el deporte a nivel local como parte de un estilo de vida saludable.
- Implicar a la industria turística y deportiva para crear y consolidar las estructuras necesarias de gestión y representación bajo el liderazgo del Ayuntamiento.
- Elevar la eficiencia y sostenibilidad de las instalaciones actuales
- Convertir La Nucía en un centro de innovación en deporte y turismo, impulsando un entorno de colaboración con entidades académicas e industria tecnológica.
- Transmitir a la ciudadanía el proyecto como dinamizador social y económico del municipio que contribuye a la calidad de vida de los residentes.

PROYECTOS FUTUROS

Las potentes instalaciones, los premios y reconocimientos, así como los distintos eventos deportivos de carácter nacional e internacional, han logrado que la marca "La Nucía, Ciudad del Deporte" se haya posicionado a nivel mundial. Pero la Ciudad Deportiva de La Nucía está en continuo crecimiento, tal y como se muestra en los proyectos de futuro en los que ya se está trabajando.





FITNESS CENTER

Este moderno centro de Fitness contará con un completo gimnasio de 1.200 m² que incorporará las últimas tecnologías.

Especificaciones:

- Parcela: 1.625 m²
- Gimnasio: 1.200 m²
- 40 apartamentos para deportistas



HOSPITAL DEL DEPORTE

Este Centro de Medicina Deportiva será el primero de estas características en España para dar servicio a los miles de deportistas que pasan por La Nucía Ciudad del Deporte.

Especificaciones:

- Parcela: 9.636 m²
- Superficie: 4.000 m²
- 2 Quirófanos
- 5 Box Urgencias + Hospitalización
- 2 Salas Rayos X
- 8 Salas de Fisioterapia
- Sala de Rehabilitación-Readaptación
- Helipuerto



SPORT CLINIC

Clínica Médica Deportiva donde se ofrecerán servicios de traumatología, fisioterapia y rehabilitación dirigida por los doctores Ripoll y De Prado.

Los doctores Pedro L. Ripoll y Mariano De Prado cuentan con el certificado de excelencia FIFA de servicio médico y son referentes de la medicina deportiva a nivel nacional e internacional. La Nucía Ciudad del Deporte da un salto cualitativo en cuanto a medicina deportiva se refiere al prestar el servicio médico en la misma Ciudad Deportiva, a pie de campo y pista.

Apertura: Mayo 2023



Especificaciones:

- Superficie: 250 m²
- 6 boxes de fisioterapia
- 2 consultas de traumatología
- Gimnasio específico para la recuperación de deportistas lesionados
- Técnicas: Análisis de pisada, biomecánica de la carrera, etc.



COMPLEJO DEPORTIVO CANINO

Zona recreativa canina donde los animales podrán entrenar y hacer deporte junto a sus dueños.

Esta iniciativa del Ayuntamiento de La Nucía pone de manifiesto su labor y empeño en el fomento del deporte a todos los niveles y para todo tipo de público, incluido el canino.

Especificaciones:

- Parcela: 5.000 m²
- Piscina ocio: 1.000 m²
- Piscina terapéutica
- Zona de adiestramiento
- Zona Agility
- Zona de juegos



GALERÍA SUBTERRÁNEA

La primera fase de la "Ruta de l'Aigua" de La Nucía es la recuperación de la "Galería Subterránea" del Casco Antiguo de La Nucía. Una galería de 70 años de antigüedad y 700 metros de longitud que atraviesa por el subsuelo todo el pueblo de La Nucía, partiendo de la Font de la Favara y finalizando en Porvilla. Para este proyecto el Ayuntamiento cuenta ya con una subvención de 500.000 euros de la Diputación de Alicante.

Ruta que estará integrada dentro de la **Red de Senderos de La Nucía**. Una forma diferentes de hacer **senderismo, bajo tierra**.

Especificaciones:

- Recorrido: 700 mts.
- Totalmente iluminado
- Altura: 1,5 / 2 mts.





HOTEL RESIDENCIA PARA DEPORTISTAS

Este gran centro deportivo necesitaba alojamiento, por ello ya están en marcha las obras de construcción de un hotel de cuatro estrellas con 146 habitaciones, que abrirá sus puertas en 2021. Desde él los deportistas podrán ir andando a practicar cualquier deporte, sin necesidad de desplazamiento. Además está programado la construcción de un tercer hotel en una parcela contigua a la ciudad deportiva de 10.000 metros cuadrados.



Especificaciones:

- Superficie: 7.500 m²
- 3 torres
- 4 Plantas
- 146 habitaciones
- Parking
- 3 restaurantes
- Piscina
- Sala de fisioterapia



HOTEL 4*

La Ciudad Deportiva contempla un tercer hotel con 150 habitaciones y 40 villas. Este hotel de cuatro estrellas complementará la oferta de alojamiento del complejo deportivo nuclear.

Especificaciones:

- 4 estrellas
- Superficie: 10.557 m²
- 150 habitaciones
- 40 villas



FOTO Imágen simulada de proyecto similar

SURFING CENTER

Proyecto de un complejo de piscina con olas de 70.000 m² que permitirá la práctica de surf cualquier día del año.

Especificaciones:

- Lámina de agua: 22.000 m² (160x200 mts.)
- 700 olas a la hora. 88 surfers de forma simultánea.
- Potencia: 2 Megavatios
- Estación fotovoltaica de instalación sostenible.
- Zona restauración
- Camper park
- Escuela de surf
- Zona ocio acuático
- Restaurante y tienda



SOCCKER CENTER

Complejo Deportivo y Hotelero para Fútbol Profesional.

Este proyecto albergará un hotel de 5 estrellas y 6 campos de fútbol lo que convertirá a La Nucía en la Ciudad del fútbol por excelencia.

Estas instalaciones permitirán que numerosos equipos centro europeos realicen sus concentraciones y stages en La Nucía durante todo el año.

Especificaciones:

- Superficie: 54.000 m²
- 6 campos de fútbol
- Hotel de 5 estrellas



COMPLEJO EDUCATIVO

Paralelamente, en la Ciudad Deportiva se construirá un gran complejo educativo, con la edificación del Segundo Instituto de La Nucía y un Colegio Privado con capacidad para 1.000 alumnos, complementado con una residencia de estudiantes.



- SEGUNDO INSTITUTO PÚBLICO**
- Parcela: 11.500 m2
 - Capacidad: 600 alumnos
 - Estudios:
 - ESO
 - Bachiller
 - FP Ciclos Formativos Deportes

- COLEGIO PRIVADO EL VALLE**
- Parcela: 16.000 m2
 - Sup. construída: 6.700 m2
 - Capacidad: 1.000 alumnos
 - Residencia de estudiantes
 - Estudios:
 - Educación infantil
 - Primaria
 - ESO
 - Bachiller
 - FP Ciclos Formativos Deportes



FACULTAD DE CIENCIAS DEL DEPORTE

Para completar la formación académica se creará el Campus de la Facultad de Ciencias del Deporte de la Universidad de Alicante, con un gran edificio para la docencia y una residencia universitaria con capacidad para 150 estudiantes.

- FACULTAD CIENCIAS DEL DEPORTE**
- Edificio: 2.700 m2
 - Aulas
 - Talleres
 - Biblioteca



NUEVO SKATE PARK

Desde un punto de vista funcional, atendiendo a los distintos perfiles de usuarios y en coherencia con el programa de necesidades, se proyecta un S katepark dividido en tres áreas: Bowl de entrenamiento, Circuito mixto de iniciación de Skate y Circuito de Calistenia y Parkour.

El Bowl de entrenamiento está enfocado a usuarios de nivel profesional y amateur, y puede servir alternativamente de zona de entrenamiento y evolución para usuarios de nivel medio. Las características técnicas y de diseño del Bowl se adaptan a las exigencias y requerimientos de la Real Federación Española de Patinaje y al organismo internacional World Skate.



El diseño de Bowl incluye un deepend de 2,90 metros de profundidad con remate de poolcooping. El shallowend del resto del Bowl se ubica a una profundidad de 1,80 metros. Se denomina shallowend a la parte menos profunda del Bowl y deepend a la parte más profunda del mismo. Entre el shallowend y el deepend se ubica un funbox de 1,60 metros de altura. En el resto del shallowend se ubican otros dos funbox, uno a 1,50 y otro a 1,35 metros. El funbox de 1,35

incluye un spine de 2,05 metros y remate de no-cooping en la zona baja y cooping de 4" en el spine. El funbox de 1,50 incluye un handrail metálico.

Además de estos funbox, la zona de shallowend incluye varias extensiones a 2,40, 2,35 y 2,30 metros de altura, un wallride y un plano inclinado. El resto del shallowend tiene cooping metálico de 2".



Junto al Bowl de entrenamiento se ubican distintas zonas de acceso y servicio.

En el lado izquierdo del Bowl se ubica una grada fija para espectadores. Además, alrededor del Bowl se ubican diferentes zonas de estancia y descanso para no mezclar a los distintos perfiles de usuarios (deportistas, padres, tutores, niños, etc).

En el lado derecho del Bowl se ubica una zona polivalente con espacio libre para organizar distintas actividades, zona de iniciación para deslizamiento, y área para la ubicación de gradas desmontables para espectadores en caso de eventos y campeonatos.

El Circuito de Iniciación de Skate se ubica en la parte estrecha de la parcela, conectado al Bowl. Incluye elementos variados de calle y rampa

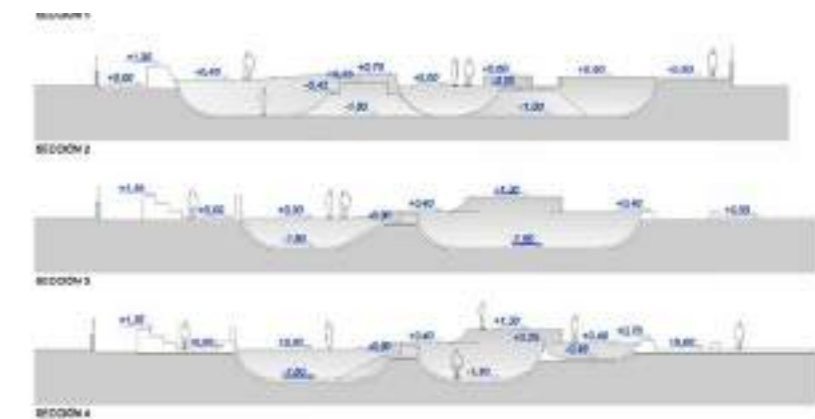

para usuarios de nivel iniciación y aprendizaje. El diseño del Circuito de Iniciación incorpora una miniramp de 7 metros de largo y 1 metro de altura que se conecta a su vez con una zona de calle con manualpd, flatbar, ledge y duna.

En el lado opuesto de la miniramp se ubica un set con hubba y handrail de 0,45 m de alto.

El circuito ofrece obstáculos asequibles y sencillos para el aprendizaje con variedad de elementos que cubran las necesidades de calle y rampa.

NOU ESTADI

SEGUNDO ESTADIO LA NUCÍA

El edificio parte de un planteamiento funcional, a modo de caja que aprovecha el desnivel existente ubicando un gran contenedor cuyo *briso* rojo marca la curvatura de la cubierta, la cual se convierte en una ola que alberga la marea roja de La Nucía.

En su interior, gimnasio, oficinas de gestión, vestuarios conforman un edificio de más de 1.500 m² que mira hacia el campo de juego con dimensiones suficientes para acoger encuentros de rugby y fútbol, rodeado por un conjunto de gradas de más de 1.200 m².

INSTALACIONES:

- Gimnasio
- Oficinas
- Vestuarios
- Aforo: 2.000 personas aprox.



” La curvatura de la cubierta se convierte en una gran ola que alberga la marea roja de La Nucía.



AULARIOS FP

Como respuesta a la demanda por el éxito de los Ciclos Formativos de Deporte, y por la necesidad de albergar a todo el alumnado, se crea la necesidad de ampliar las instalaciones educativas en este ámbito.

Los nuevos aularios se plantean como una edificación icónica. Estará compuesto por un edificio de planta baja más 4 plantas distribuidos de la siguiente forma: en la planta primera, segunda y tercera se desarrollarán tres aulas por cada planta y en la última un espacio polivalente de uso de Biblioteca y despachos. La superficie total de la actuación es 1189 metros cuadrados.



AULARIO CICLOS FORMATIVOS

- Superficie: 1.189 m2 construidos
- Alturas: baja + 4 plantas
- 9 Aulas
- Biblioteca
- Despachos



EDIFICIO DE FEDERACIONES

El Edificio de Federaciones o Smart Tourist Office responde a la necesidad de ubicar la sede de las Concejalías de Deportes y Turismo, así como diferentes federaciones deportivas nacionales e internacionales.

Esta obra se plantea como un edificio polivalente, compuesto por despachos, salas de trabajo y pequeños platós de televisión, donde se ubicarán tanto las Concejalías de Deporte como la de Turismo, ambas involucradas en el crecimiento de este proyecto.

Dispone de 29 despachos y salas de trabajo. Junto a ellos, en la cubierta, un pequeño restaurante, desde el cual se podrá observar la totalidad de la Ciudad Deportiva.

La planta baja se plantea como un espacio polivalente donde se ubican un gran Aula Magna y un conjunto de salas de exposiciones divisibles que pueden llegar a funcionar como diferentes aulas, con el fin de poder adecuar su uso para presentaciones, conferencias e incluso cursos.

EDIFICIO DE FEDERACIONES

- Superficie: 1922 m2 construidos
- Alturas: baja + 4 plantas
- 29 aulas/despachos
- Aula Magna
- Sala de exposiciones divisible.





CENTRO DE TECNIFICACIÓN DE GOLF

La Federación de Golf ha proyectado la construcción de un moderno Centro de Tecnificación de Golf sobre una parcela de 10.000 metros cuadrados, en La Nucía.

Un edificio de 5 plantas, donde podrán iniciarse y perfeccionar su técnica hasta 80 golfistas a la vez.



GIMNASIO EXTERIOR DEL ESTADIO OLÍMPICO

Este nuevo gimnasio al aire libre se ha realizado a petición de los atletas y deportistas que entrenan en el Estadi Olímpic ya que por la climatología de La Nucía prefieren realizar los estiramientos y parte de su preparación física al exterior y no en el gimnasio interior. Cuando esté finalizada podrá ser utilizada por los atletas que realizan concentraciones, así como el resto de usuarios de la instalación deportiva.

En la parte de arriba de este gimnasio se ha proyectado una terraza exterior, perimetrada con una barandilla, para realizar ejercicios de estiramientos, pilates, gimnasia de mantenimiento etc. Esta actuación supone una inversión de 80.000 euros por parte del Ayuntamiento de La Nucía, incluyendo tanto la construcción como el equipamiento de la instalación.





TERCER PABELLÓN

La propuesta para el Pabellón Deportivo Cubierto consiste en un único volumen rectangular que cubre una pista polideportiva, del que surge un volumen más pequeño en módulo de instalaciones y vestuarios.

La propuesta está semi soterrada en el terreno y rodeada por un gran talud verde con distintas aperturas siendo estas los accesos a las instalaciones. A su vez, el volumen está cubierto con cerchas formando su propia estructura vista desde el exterior.

ESTRUCTURA:

- 1 Pista de 23 X 44 divisible en 3 pistas
- 1 Punto de control
- Aseos
- 4 Gradas
- Vestuarios

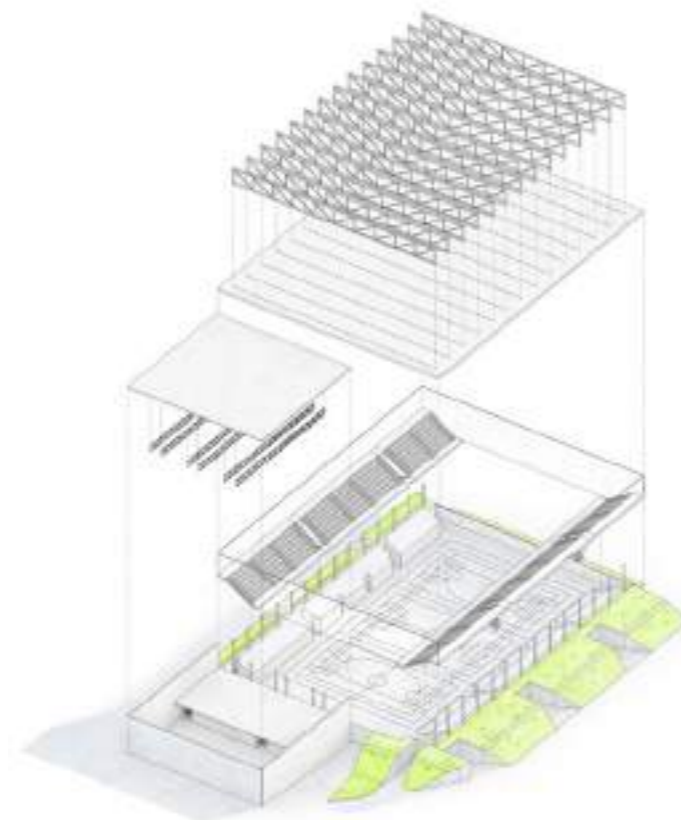

HOTEL SUMMIT LA NUCIA

Proyecto destinado tanto al turista como al profesional del deporte de primer nivel. Enfocado al cliente relacionado con la vida sana y la actividad deportiva al que se le plantea un espacio donde practicar o visualizar deportes, ofreciéndole una experiencia inmersiva en una atmósfera tematizada donde conviven con los mismos deportistas.

Con respecto al deporte de élite, la excelente ubicación del hotel, su integración dentro de un gran complejo deportivo y el excepcional clima con el que cuenta durante todo el año, hacen un lugar ideal para realizar pre-temporadas y stage técnicos en cualquier estación.



ESPECIFICACIONES

- 205 habitaciones dobles
- Sala de convenciones
- Zona de tiendas
- Spa
- Restaurante
- Piscina climatizada



COMPLEJO AGUÁTICO

- Piscina para saltos de 25x20 mts. y 5 de profundidad con trampolín.
- Plataformas
- Piscina Olímpica climatizada exterior de 50x25 mts. de 10 calles y profundidad de 2/3 mts.



CAMPOS HOCKEY SOBRE HIERBA

- 2 campos reglamentarios de 91,4 x 55 mts.
- Césped artificial



PREVISUALIZACIÓN DE LA NUCÍA COMO DESTINO DEPORTIVO INTELIGENTE EN 2023

Fuente:
Plan Director DDI La Nucía

En 2023, La Nucía se ha convertido en el primer Destino Deportivo Inteligente del mundo y está posicionado como un referente en su clase. Con unas instalaciones extraordinarias, es capaz de atraer a una variedad de deportistas profesionales y amateurs, clubes y equipos, y ofrecerles la mejor experiencia de entrenamiento en sus respectivas disciplinas.

Con capacidades de ciudad inteligente, el Ayuntamiento pone a disposición de los residentes estas instalaciones para fomentar un estilo de vida activo y saludable y para cohesionar a una población dispersa entre el centro urbano y las urbanizaciones. La Nucía es también un destino de referencia para eventos deportivos a todos los niveles, lo cual repercute positivamente en su propia marca turística y en la de la Costa Blanca, y genera negocio recurrente durante todo el año.

La Ciudad Deportiva Camilo Cano dispone de la mejor tecnología existente para atender a sus usuarios y gestionar las instalaciones con eficiencia para garantizar la sostenibilidad de las inversiones.

Un órgano de gobernanza público-privado garantiza la gestión profesional de las instalaciones en un escenario de colaboración permanente entre el Ayuntamiento, sector privado y otras instituciones, que operan según sus capacidades como un ecosistema de ciudad inteligente. La innovación continua es un pilar del modelo de destino, clave para mantenerse como un atractor de conocimiento y de nuevas inversiones.



FOMENTO DEPORTE, EDUCACIÓN Y SALUD



El objetivo de la La Nucía Ciudad del Deporte es la integración social de sus ciudadanos, de más de 80 nacionalidades diferentes, logrando un hábito saludable mediante una gestión deportiva que fomenta el deporte para todas las edades y diversidades físicas.

Deporte, Educación e integración

Después de 10 años de recibir nuestro primer Premio Nacional del Deporte, hemos seguido trabajando incansablemente para crecer y cumplir con el compromiso que adquirimos entonces de **fomentar el deporte y la salud** mediante la promoción de actividades y la dotación de instalaciones deportivas que lo hicieran posible.

A este premio le siguieron otros, como el Premio Villa Europea del Deporte 2013 y Mejor Villa Europea de todos los tiempos en 2017, ambos de ACES Europa.

La institución europea valoró positivamente el modelo de gestión, **el fomento de los hábitos saludables entre la población, la integración social y la educación a través del deporte.**

Todo este trabajo ha sido posible gracias al equipo de la Concejalía de Deportes, a nuestros clubs, escuelas deportivas, entrenadores/as, monitores/as y deportistas que han contribuido a que La Nucía Ciudad del Deporte sea un referente a nivel nacional e internacional, no sólo en infraestructuras deportivas, sino también en gestión y política deportiva por parte del equipo de gobierno.

Nuestro primer objetivo ha sido integrar el deporte en la vida de los ciudadanos, como parte de la educación de los más pequeños hasta los más mayores, para preservar su salud por medio de hábitos saludables. Otro logro definitivo ha sido la incorporación de los ciclos formativos en materia de deportes a la oferta educativa del Instituto de Educación Secundaria de La Nucía; logro que ha sido posible gracias a la infraestructura, equipamiento e instalaciones de nuestra Ciudad Deportiva.

Todo ello contando con el respaldo de la Universidad de Alicante, cuyo apoyo queda manifiesto en la creación de la Cátedra Institucional Camilo Cano de Cultura del Deporte, la cual le da forma y sentido a todo nuestro esfuerzo.

A continuación exponemos algunos de los programas que reflejan nuestro compromiso con el deporte y con la sociedad.

CICLOS FORMATIVOS FORMACIÓN PROFESIONAL DE DEPORTE

EDUCACIÓN A TRAVÉS DEL DEPORTE

El pasado curso escolar 2022-2023 el Instituto de La Nucía contó con dos nuevos ciclos de FP, uno de grado superior: "Técnico Superior Enseñanzas Animación Sociodeportiva" y otro de grado básico: "Acceso y Conservación en Instalaciones Deportivas". Ciclos del deporte que se sumaron a los ya existentes de "Guía en el Medio Natural y Tiempo Libre" (Grado Medio) y "Acondicionamiento Físico" (Grado Superior).

Todos los ciclos del Deporte en La Nucía

Con la concesión de estos dos nuevos ciclos de FP del deporte, La Nucía cuenta con toda la oferta posible de formación profesional del deporte existente en la Comunidad Valenciana. Esto ha sido posible gracias a la implicación y colaboración del Ayuntamiento de La Nucía con la cesión de sus instalaciones, aulas y complejo deportivo para poder desarrollar estos ciclos de FP del Deporte en la Ciutat Esportiva Camilo Cano.

La *Conselleria d'Educació* ha vuelto a elegir La Nucía por sus excelentes instalaciones deportivas para la implantación de un nuevo grado de FP Superior vinculado al deporte.

El Ayuntamiento de La Nucía se ha comprometido a la cesión gratuita de las instalaciones de la Ciutat Esportiva Camilo Cano para poder desarrollar las clases prácticas y teóricas de Formación Profesional del Deporte.

De esta forma **"La Nucía, Ciudad del Deporte" continúa siendo el próximo curso una extensión académica del Instituto de La Nucía**, para el desarrollo del novedoso FP de grado superior de "Técnico Superior Enseñanzas Animación Sociodeportiva" (TESEAS) y continuar con el de grado medio de "Técnico en Guía en el Medio Natural y de Tiempo Libre" y el del grado superior en "Acondicionamiento Físico". En total, el pasado curso escolar 2022-2023 la Ciutat Esportiva contó con 150 alumnos de Formación Profesional.



SIN DUDA, EL FUTURO DEL
DEPORTE ESPAÑOL SE HABRÁ
FORMADO EN LAS AULAS DE LA
NUCÍA CIUDAD DEL DEPORTE

CÁTEDRA CAMILO CANO DE CULTURA DEL DEPORTE Y DEPORTE PARA LA CULTURA

EDUCACIÓN A TRAVÉS DEL DEPORTE

La rectora de la **Universidad de Alicante**, Amparo Navarro, y el alcalde de La Nucía, Bernabé Cano, sellaron el acuerdo para la **creación de la Cátedra Institucional Camilo Cano de Cultura del Deporte y Deporte para la Cultura**. Una cátedra institucional que tiene como objetivo generar un núcleo de reflexión, debate e investigación en torno al deporte y la cultura. Esta nueva iniciativa entre la UA y el municipio nuciero arrancará el próximo curso 2022-2023 con una amplia programación con cursos de formación, de postgrado y actividades de investigación, entre otras.

La creación de esta cátedra inicia una nueva etapa que supone la incorporación de la formación y la investigación universitaria a una gran proyecto que va mucho más allá del deporte. Una cátedra que potenciará la investigación, el conocimiento del deporte y la cultura del deporte a través de una completa programación de actividades.

OBJETIVOS

- Educación en valores y en los hábitos saludables.
- Detección, generación, gestión y potenciación del talento deportivo (individual y en equipo).
- Sinergia entre formación de base en deporte y actividad física.
- Formación cultural integral de la personal en los diferentes ámbitos educativos con perspectiva inclusiva e intercultural.
- Sinergia de servicios integrados de coordinación entre especialidades deportivas, federaciones, escuelas deportivas... etc.
- Desarrollo de vínculos y colaboraciones entre especialidades deportivas, técnicos, clubs, federaciones, empresas, etc. en un ambiente internacional.
- Establecer una perspectiva del deporte como elemento cultural catalizador estratégico en pro de la inclusión social y educativa, la sociedad multi/inter-cultural, la igualdad de oportunidades y la equidad en la sociedad del siglo XXI, tal y como recogen los objetivos del Consejo de Europa y la ONU.



ACTIVIDADES

La nueva cátedra se estrenará este curso 2022-2023 con diferentes actividades como cursos de formación, cursos de postgrado (oficiales y propios de la UA), estudios de grado, desarrollo en actividades de transferencia y divulgación, desarrollo de actividades de investigación, actividades tendentes a la sinergia de servicios integrados de coordinación entre especialidades deportivas, federaciones, escuelas deportiva de élite, etc.

Toda la información de la Cátedra Institucional Camilo Cano:

<https://catedra-camilo-cano-cultura-deporte.ua.es/>

CÁTEDRA CAMILO CANO

ACTIVIDADES

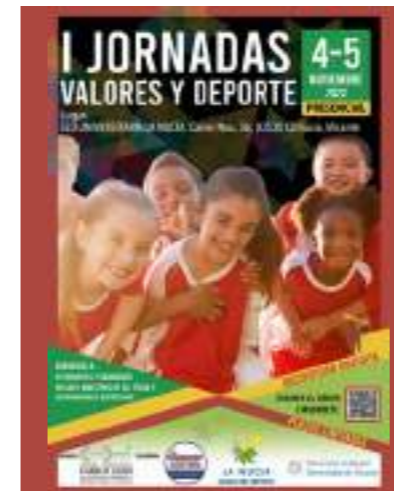

I JORNADAS VALORES Y DEPORTE

4-5 Noviembre 2022 | Presencial | Sede Universitaria de La Nucía.

El objetivo de las jornadas es actualizar y mejorar los conocimientos de los asistentes en relación con las estrategias y procedimientos necesarios para lograr que el deporte pueda seguir siendo el lugar en el que sus practicantes adquieran los valores positivos que siempre se han podido transmitir a través de la práctica deportiva. Dirigida a estudiantes y graduados en Ciencias de la Actividad Física y el Deporte, así como maestros de educación física, y entrenadores deportivos de clubes y entidades deportivas de la ciudad de la Nucía, y de cualquier otro lugar que quieran asistir presencialmente. Imparten sus conocimientos reconocidas personalidades del mundo deportivo, psicólogos, profesores de universidad, catedráticos y profesionales del deporte.

+ Info: <https://catedra-camilo-cano-cultura-deporte.ua.es/es/formacion/jornadas-deporte-y-valores.html>



NEUROCIENCIA Y EJERCICIO FÍSICO

18 y 19 de noviembre 2022. Sala de prensa Estadi Olímpic Camilo Cano.

El Seminario Científico de **Neurociencia y Ejercicio Físico: Últimos avances para la Salud y el Rendimiento Deportivo** se desarrolló durante dos días en sala de prensa del Estadi Olímpic de La Nucía. Seminario que contó con un alumnado de 35 personas: profesores de Educación Física, alumnos de Magisterio, monitores y entrenadores. Fue el primer seminario organizado por la Universidad de Alicante destinado a conocer los últimos avances en las neurociencias cognitivas aplicadas al ejercicio físico y el deporte. En la actualidad, el estudio de las estructuras cerebrales y su funcionamiento nos están permitiendo mejorar el conocimiento sobre el rendimiento deportivo y la salud mental.

+ Info: <https://catedra-camilo-cano-cultura-deporte.ua.es/es/formacion/seminarios-cientificos.html>



NOVEDADES SOBRE ENTRENAMIENTO DEPORTIVO

03 de Diciembre 2022. Auditori i Centre Cultural La Nucía

Este curso acogió a 40 alumnos, estudiantes y graduados en Ciencias de la Actividad Física y el Deporte (CAFD), maestros de educación física y entrenadores deportivos.

Durante la jornada se impartieron tres ponencias:

- La cuantificación de la carga de entrenamiento-elemento básico del rendimiento deportivo en el siglo XXI, de el Dr. Roberto Cejuela.
- Entrenamiento Deportivo y Fisioterapia: una perspectiva global, de Armando Gasch.
- Distribución de la intensidad del entrenamiento de deportes de resistencia, del Dr. Jonathan Esteve.

+ Info: <https://catedra-camilo-cano-cultura-deporte.ua.es/es/formacion/cursos-presenciales.html>

DEPORTE Y SALUD CAMPAÑAS Y ACTIVIDADES ANUALES

FOMENTO DE HÁBITOS SALUDABLES



XVII CROSS PEDESTRE DE SANT VICENT

La carrera pedestre de Sant Vicent de La Nucía es una prueba de atletismo campo a través de 8,7 kms., con salida en La Ciudad Deportiva Camilo Cano y llegada en La Ermita de Sant Vicent del Captivador. Esta carrera es de carácter libre y va dirigida a personas mayores de 16 años. También se celebra en **categoría infantil** para los más pequeños.

La Volta a Peu es la **versión inclusiva** de la Pedestre de Sant Vicent. En ella, se realiza el mismo recorrido pero andando de forma neutralizada, sin competición, con el objetivo de que participe toda persona que lo desee, sin necesidad de tener una gran condición física.



DÍA INTERNACIONAL DEL DEPORTE

Con motivo del Día Internacional del Deporte se promueven jornadas interescolares con el objetivo de fomentar la actividad física entre el alumnado. Todo parte del proyecto **Día de l'Esport** de la **Fundación Trinidad Alfonso**. Estas jornadas son organizadas por los Colegios Públicos de La Nucía con la colaboración de la Concejalía de Deportes, que facilita las instalaciones deportivas y el material técnico. Este año la temática ha sido **Deporte Adaptado**, por lo que los alumnos han practicado 6 actividades deportivas de esta modalidad, como carrera de silla de ruedas o carrera guiada para invidentes donde los participantes han utilizado un antifaz para ponerse en la piel de un invidente.



IX DÍA DE LA BICI

La iniciativa saludable **Día de la Bici, día sin Coches, día sin humos**, se celebra en La Nucía anualmente con la pretensión de fomentar el hábito del ejercicio en familia y el transporte sostenible. De esta forma La Nucía conmemora la **Semana Europea de la Movilidad** con un acto abierto a todas las edades ya que el único requisito para participar es traer la bicicleta y el casco. Se trata de un recorrido urbano, sin prisas, accesible a todas las edades para pedalear en familia. Se darán tres vueltas por las principales calles del municipio que llenará las calles de La Nucía de bicis y las vaciará de coches y humos.

La jornada termina con la celebración de una **Gincana Ciclista** para niñ@s de 4 a 13 años.

MARCHA SOLIDARIA CONTRA EL CÁNCER

Anualmente, coincidiendo con el Día internacional contra el cáncer, la Concejalía de deportes organiza con la Junta Local de AECC La Nucía, una marcha senderista campo a través. Consta de 5 kms. de recorrido entre la Ciudad Deportiva y el CEM El Captivador. Es un circuito apto para todas las edades; está marcado para que cada uno la realice a su ritmo, sin prisa, con avituallamiento incluido.

En la llegada se realizan rifas para recaudar fondos contra el cáncer y talleres infantiles. La XII edición de esta marcha se celebrará el próximo año 2023 tras dos años de parón por la pandemia.



DEPORTE PARA MAYORES

El Centro de Tercera Edad La Casilla es un espacio disponible para todos los mayores del municipio que ofrece un extenso abanico de actividades de ocio y deporte para su desarrollo mental y físico. Es un centro que **dinamiza a la gente mayor** a través de sus actividades y un lugar de encuentro, socialización, para la integración de todas las personas. En los 8 años de vida del centro el fomento del deporte ha sido uno de los objetivos clave. Sus más de 500 usuarios disfrutan de diversas actividades deportivas fijas, las cuales se imparten durante todo el año, entre las que destacan: **Olimpiadas para mayores, Paseos activos, Yoga, Gimnasia gerontológica, Petanca, Ajedrez y Baile.**



DEPORTE EXTRAESCOLAR

La Concejalía de Deportes y Educación del Ayuntamiento de La Nucía organiza y subvenciona el Deporte Extraescolar en los dos colegios de educación primaria del municipio. Estas actividades deportivas se ofertan en horario de 15:30 a 16:45 h, después del comedor escolar, para que el alumnado tenga formación y práctica deportiva gratuita.

Estas actividades se desarrollan en el mismo centro escolar y están financiadas por el Ayuntamiento de La Nucía, que sufraga los gastos de los monitores de estas actividades así como el material necesario.

Cada día se practica un deporte diferente, de manera que los niños prueban diferentes actividades. Los deportes que se imparten son: **Atletismo, Voleibol, Psicomotricidad** (para los más pequeños), **Bike, Fútbol Sala, Orientación y Pilota Valenciana.**

El objetivo principal de estas actividades es el **fomento del deporte a edades tempranas**, puesto que **experimentar con las diferentes prácticas deportivas** es el **paso previo** para después incorporarse a las **diversas escuelas y clubs deportivos** que existen en la Ciudad Deportiva.

Como ejemplo del fomento del deporte en los centros escolares está el caso de la **Escola de Pilota Valenciana**, la cual nació como actividad extraescolar y, debido a su éxito, actualmente dispone de un Club con 37 *pilotaris*.



CLUBS DEPORTIVOS



LA BASE DE NUESTRO DEPORTE

Dentro de La Ciudad Deportiva se desarrollan multitud de actividades y deportes, como así lo acreditan los diversos clubs existentes.

El conjunto de clubs de la Ciudad Deportiva suman más de 1.500 socios. Entre la piscina climatizada y la ciudad deportiva cuentan con más de 4.500 socios, teniendo la piscina climatizada más de 700 cursillistas.

	<p>AGILITY C.D. CANINO AGILITY LA NUCÍA Contacto: Fermín Gil ☎ 671 512 247 ✉ fermingp72@gmail.com</p>		<p>BALONCESTO CLUB BALONCESTO LA NUCÍA Contacto: Didfier Closet ☎ 622 366 938 ✉ lanucia.baloncesto@gmail.com</p>
	<p>AIKIDO CLUB AIKIDO LA NUCÍA Contacto: Ángel Hernández Escobar ☎ 607 621 729 ✉ angelaikido@gmail.com</p>		<p>CICLISMO LA NUCÍA COLOMA BIKE Contacto: Jaime Baldó ☎ 678 227 142 ✉ lanuciacolomabikeclub@gmail.com</p>
	<p>AJEDREZ CLUB AJEDREZ LA NUCÍA Contacto: Marcelo Mussi ☎ 96 689 65 64 ✉ juegoscolareslanucia@hotmail.com</p>		<p>COLOMBICULTURA CLUB ONOSCA COLOMBICULTURA Contacto: Carmelo Soñer ☎ 606 469 654 ✉ carmelo.suso@gmail.com</p>
	<p>ATLETISMO CLUB ATLETISMO LA NUCÍA Contacto: Pepe Brotons ☎ 661 639 973 ✉ info@clubatletismolanucia.es</p>		<p>DANZA DEL AIRE ESCUELA DE DANZA DEL AIRE Contacto: Olga Baranova ☎ 678 955 624 ✉ olgalasirena1508@gmail.com</p>
	<p>BADMINTON CLUB DE BADMINTON LA NUCÍA Contacto: Pepe Brotons ☎ 661 639 973 ✉ info@clubatletismolanucia.es</p>		<p>ESCALADA-MONTAÑISMO CLUB DE MUNTANYA TOSSAL LA NUCÍA Contacto: Antonio García Cuenca ☎ 647 078 133 ✉ presidente.cetossal@gmail.com</p>
	<p>BAILE DEPORTIVO BAILE DEPORTIVO LA NUCÍA Contacto: Carolina Marcet ☎ 639 383 906 ✉ carolinamll@gmail.com</p>		<p>FÚTBOL CLUB DE FÚTBOL LA NUCÍA Contacto: ☎ 601 981 168 ✉ info@cflanucia.es</p>

CLUBS DEPORTIVOS



FÚTBOL SALA
C.D. SPORTING FÚTBOL SALA
Contacto: Roberto Tobe
☎ 697 961 586
✉ coordinacionsala@lanucia.es



KICK-BOXING
CLUB KICK-BOXING LA NUCÍA
Contacto: Eva Mª Naranjo
☎ 647 422 122
✉ maengho26@hotmail.com



GIMNASIA RÍTMICA
CLUB GIMNASIA RÍTMICA LA NUCÍA
Contacto: Ivka y Tsvetelina
☎ 679 381 427 / 665 516 651
✉ gritmicalanucia@hotmail.com



MOUNTAIN BIKE MTB
LA NUCÍA COLOMA BIKE
Contacto: Jaime Baldó
☎ 678 227 142
✉ lanuciacolomabikeclub@gmail.com



HAPKIDO
CLUB HAPKIDO LA NUCÍA
Contacto: Manuel Navarro
☎ 660 665 220
✉ hapkidom.navarro@hotmail.com



MUAY THAI
CLUB MUAY THAI LA NUCÍA
Contacto: Eva Mª Naranjo Fernández
☎ 647 422 122
✉ maengho26@hotmail.com



HOCKEY
CLUB DE HOCKEY LA NUCÍA
Contacto: Mónica Gómez
☎ 688 705 845
✉ monig1976@gmial.com



NATACIÓN
CLUB NATACIÓN PISCINA LA NUCÍA
Contacto:
☎ 96 689 51 06
✉ recepcion@piscinalanucia.com



JIU JITSU
CLUB JIU JITSU LA NUCÍA
Contacto: Narciso García Salcedo
☎ 607 867 039
✉ narcibjj@hotmail.com



NATACIÓN SINCRONIZADA
C.N. SINCRONIZADA LA NUCÍA
Contacto:
☎ 96 689 51 06
✉ sincrolanucia@gmail.com



KARATE
CLUB KARATE TRADICIONAL
Contacto: Marcos Moreno
☎ 676 454 989
✉ ryukyukaratedojo@gmail.com



ORIENTACIÓN
CLUB ORIENTACIÓN LA NUCÍA
Contacto: Pepe Brotons
☎ 661 639 973
✉ info@clubatletismolanucia.es

CLUBS DEPORTIVOS



PÁDEL
CLUB DE PÁDEL LA NUCÍA
Contacto: Alejandro González
☎ 629 238 454
✉ padelpoint@hotmail.com



TAEKWONDO WTF
CLUB TAEKWONDO WTF LA NUCÍA
Contacto: Derek Blanquer
☎ 666 975 664
✉ derekblanquer60@gmail.com



PELOTA VALENCIANA
CLUB PILOTA VALENCIANA LA NUCÍA
Contacto: Daniel Flores Rigby
☎ 626 743 871
✉ cpvlanucia@gmail.com



TAEKWONDO ITF
CLUB TAEKWONDO ITF LA NUCÍA
Contacto: Vicente Ibáñez Alfaro
☎ 684 420 780
✉ vincentibanez@gmail.com



PETANCA
CLUB PETANCA LA NUCÍA
Contacto: Vidal Corredor
☎ 676 155 454
✉ rechonchop1@hotmail.com



TENIS
ACADEMIA DE TENIS FERRER
Contacto: Gonzalo Morey
☎ 618 33 74 28
✉ contacto@academiatenisferrer.com



SENDERISMO
CLUB DE SENDERISMO LA NUCÍA
Contacto: Pepe Brotons
☎ 661 639 973
✉ info@clubatletismolanucia.es



TRIAL
CLUB OFF ROAD LA NUCÍA
Contacto: Joan Baptiste Llorens
☎ 656 845 374 / 639 925 010
✉ baptiste2009@hotmail.es



SKATE-PATINAJE
CLUB SKATE PARK LA NUCÍA
Contacto: Pablo Sánchez
☎ 652 160 489
✉ clubskateparklanucia@hotmail.com



TRIATLÓN
CLUB TRIATLÓN VIKINGOS LA NUCÍA
Contacto:
☎ 96 689 51 06
✉ recepcion@piscinalanucia.com



SURF
CLUB DE SURF LA NUCÍA
Contacto: Fernando Labad
☎ 695 493 558
✉ surflanucia@hotmail.com



VOLEIBOL
CLUB VOLEIBOL LA NUCÍA
Contacto: Marcelo Mussi
☎ 606 832 655
✉ cvlanucia@hotmail.com

EVENTOS Y ACTIVIDADES 2022



FOTO
Maribel Pérez celebrando su
medalla de bronce en los 100
metros femeninos del XIX
Campeonato Iberoamericano de
Atletismo, La Nucía 2022.

EVENTOS 2022



EVENTOS DESTACADOS 2022





Campeonatos de España de Duatlón Supersprint La Nucía 2022

12 y 13 de Marzo de 2022 | 1.800 duatletas participaron en estos Campeonatos de España.

“La Nucía, Ciudad del Deporte” se convirtió en la “Ciudad del Duatlón” con la celebración de los segundos Campeonatos de España Duatlón Supersprint, en tres modalidades. 1.800 duatletas de 72 clubs de toda España participaron en estos tres espectaculares nacionales Supersprint (distancias cortas) en un recorrido integrado en la Ciutat Esportiva Camilo Cano. El club valenciano CEA Bétera fue el gran triunfador de estos nacionales, al lograr el “triplete” en Primera División Femenina.

Estos Campeonatos de España Duatlón Supersprint fueron organizados por la Federación Española de Triatlón (FETRI) y la Federació de Triatló Comunitat

Valenciana (FTCV) con la colaboración del Ayuntamiento de La Nucía, la Diputación de Alicante, la Fundación Trinidad Alfonso a través del Programa de Ayudas del PAC-CV.

La Nucía: Ciudad del Triatlón

Estos nacionales de Duatlón fueron las primeras competiciones oficiales en La Nucía como “Ciudad del Triatlón FETRI”, que fue designado el municipio por la Federación española de Triatlón el pasado verano, por la idoneidad de las instalaciones nucieras para la práctica deportiva y el esfuerzo en todos los valores deportivos y sostenibles compartidos entre ambas instituciones.

1.800 DUATLETAS PARTICIPARON EN ESTOS CAMPEONATOS DE ESPAÑA.

La gran novedad de esta edición fue la presencia de público en las gradas del Estadi Olímpic.

El canal de TVE **Teledporte** emitió un amplio resumen de estos “Nacionales de Duatlón” el día 18 de marzo; un reportaje de 15 minutos de duración que ha supuesto una gran promoción para la marca de “La Nucía, Ciudad del Deporte” y su estadio olímpico.

Continental Super Cup Massi MTB XCO

5 y 6 de marzo 2022. Prueba Internacional de Mountain Bike en La Nucía

El fin de semana del 5 y 6 de marzo La Nucía fue sede de la segunda prueba puntuable de la **Continental Super Cup Massi MTB XCO**, categoría UCI 1. Para esta prueba se estrenó un circuito olímpico de mountain bike de 5 km., con salida y llegada junto al Estadi Olímpic Camilo Cano. La prueba fue retransmitida en *streaming* a través del canal de twitch de **Valentí Sanjuan**: <https://m.twitch.tv/valentisanjuan> y sus redes sociales.

Se trata de la primera prueba internacional de bicis de montaña que acoge "La Nucía, Ciudad del Deporte" sobre un espectacular circuito olímpico de *mountain bike*, diseñado por el medallista olímpico **Carlos Coloma**, que se estrenó ese fin de semana tras varios meses de intenso trabajo por parte del Ayuntamiento de La Nucía, a través del Taller de Empleo. Se trata de la segunda prueba puntuable de este campeonato internacional que comenzó en Banyoles.

FOTO 1

El espectacular circuito de La Nucía con saltos, pedales y pasarelas de madera

FOTO 2

Salida de la categoría femenina donde brillaron las bikers españolas

FOTO 3

El ganador Thomas Litscher en plena subida técnica del circuito de La Nucía

FOTO 01



LA PRUEBA CONGREGÓ
A 520 CICLISTAS DE 15
NACIONALIDADES

Mejores Bikers

Sobre el espectacular circuito olímpico de *mountain bike* (XCO), diseñado por el ex ciclista Carlos Coloma, compitieron los mejores bikers, en una prueba UCI 1, puntuable para el ranking internacional. En categoría masculina destaca la presencia de **Ondrej Cink** (Kross) nº4 del ranking y campeón de Chequia, **Bartlomej Wawak** (Kross), nº8 del mundo y campeón de Polonia, el español **David Valero** (BH Templo Cafés) bronce en Tokyo 2020, campeón de España y nº12 del mundo, el suizo **Thomas Litscher** (Kross), el danés **Sebastian Fini** (KMC Orbea) y **Gerardo Ulloa** (Massi), campeón de México y América español.

En la categoría femenina resaltar la presencia de **Raquel Quirós** (MMR) campeona de Portugal, **Rocío del Alba** (BH Templo Cafés) campeona de España y olímpica en Tokio, **Natalia Fischer** (BH Templo Cafés) campeona de Europa XCM, **Aleksandra Podgorska** (Kross) subcampeona de Polonia o la portuguesa **Ana Santos** (X-Sauce Factory).

Victorias

El equipo BH Templo Cafés se llevó un doblete en el estreno de La Nucía en el calendario de competición internacional de XCO, con la victoria de **Rocío del Alba** y el segundo puesto de **Natalia Fischer**.

Thomas Litscher ganó sobre el barro causado por la lluvia, **Ulloa** fue segundo y **Cink** tercero, que completaba un podio internacional de mucho nivel. Por detrás entró el francés **Julien Trarieux** (4ª plaza) y **Pablo Rodríguez** cerraba el top-5 del día, siendo el primer español en meta.

Retransmisión en directo

La prueba se retransmitió en *streaming* a través del canal de twitch de **Valentí Sanjuan** y sus redes sociales. Los comentaristas de la prueba fueron el propio Valentí Sanjuan y José Luis Arce, periodista de Eurosport.

Además la semana posterior a la prueba se emitió un especial de la Continental Super Cup Massi MTB XCO en Teledeporte de TVE.



FOTO 02



FOTO 03

Nacional de Standard y Open Internacional de Baile Deportivo

25-27 de Marzo 2022. El Pabellón Camilo Cano acogió el IV Alicante Dancesport Challenge.



FOTO Más de 1.000 personas pasaron por la grada del Pabellón Camilo Cano durante los tres días



El Pabellón Municipal Camilo Cano fue la sede del **Campeonato de España Standard de Baile Deportivo** y el **Open Internacional de Baile Deportivo**, así como la Copa de Promoción, Copa Latinos, competiciones de single, danza coreográfica...etc. Más de **1.700** bailarines compitieron en este IV Alicante Dancesport Challenge en "La Nucía, Ciudad del Deporte", evento que fue retransmitido en directo por "La Liga Sports TV".

El "IV Alicante Dancesport Challenge" fue organizado por la World Dancesport Federation (WDSF), la Federación Española de Baile Deportivo (FEBD) con la colaboración del Ayuntamiento de La Nucía. Prueba incluida dentro del PAC-CV de la Fundación Trinidad Alfonso y el Comité Olímpico Español.

Campeonato de España de Standard

El "Campeonato de España de Standard 2022" se desarrolló en todas

sus categorías. En la final de Adulto I, los jueces por unanimidad volvieron a coronar, una vez más a la gran pareja formada por **Gemma Domínguez y Edgar Jan Sztuce** del CBE Valencia. En segundo y tercer lugar se situaron **Carles Borrell y Mar Albelda** del Pas a Pas Valencia CBE, y **Agustí Ferré e Irene Martí** del CBE Amposta Quick Dance.

Open Internacional

El domingo el Pabellón Camilo Cano acogió el Open Internacional de la WDSF (World Dancesport Federation) en las categorías adulto, youth y junior, en el que participaron 92 bailarines (46 parejas) de 8 países. En categoría adulto los campeones fueron la pareja húngara formada por **Hidi Balazs y Kis Violetta**, segundos la pareja noruega **Lars Olav Eltervaag - Paraskevi Zygouri** y terceros la pareja francesa **Nikolay Levchenkov - Marie Denigot-Levchenkova**.

La Liga Sports TV

El "Campeonato de España Standard" de Baile Deportivo se retransmitió por streaming a través del canal de "La Liga Sports TV", con comentaristas especializados en la competición y sus participantes. La Liga Sports TV retransmitió en directo durante las tardes del sábado y el domingo, con una gran repercusión a nivel nacional o internacional.

MÁS DE 1.000 PERSONAS PASARON POR LAS GRADAS DEL PABELLÓN CAMILO CANO DURANTE LA COMPETICIÓN

XIX Open Internacional de Taekwon-do G2

1-3 de Abril de 2022. Prueba puntuable para el Europeo, el Mundial y las Olimpiadas París 2024.

La Nucía acogió el Open Internacional de Taekwondo durante tres días de intensa competición. 1.500 deportistas de 70 países participaron en esta competición internacional. La prueba tuvo un gran nivel competitivo y por países el ganador fue Turquía, segunda España y tercera Francia. Prueba de la importancia de esta competición fue la presencia de José Manuel Franco, secretario de Estado para el Deporte y presidente del Consejo Superior de Deportes.

Se trataba de un open G2, prueba de máxima puntuación después del mundial y europeo, donde los deportistas intentaron sumar los máximos puntos de cara a su clasificación para el Europeo de Manchester del próximo mes de mayo, el Mundial de Cancún y para las olimpiadas de París 2024.



FOTO 2

Secretario de Estado para el Deporte

Prueba de la importancia de la competición fue la presencia de José Manuel Franco, secretario de estado para el Deporte en la jornada final de esta competición. El presidente del Consejo Superior de Deportes participó en la entrega de trofeos junto a Jesús Castellanos, presidente Real Federación Española de Taekwondo, Josep Miquel Moya, director general del Deporte de la Generalitat Valenciana y Bernabé Cano, alcalde de La Nucía.

Tres días de competición

Este Open Internacional de Taekwondo se desarrolló durante todo el fin de semana en "La Nucía, Ciudad del Deporte". El viernes compitieron los cadetes, el sábado los juniors y el domingo la categoría absoluta. En el Pabellón Camilo Cano se desarrolló toda la competición en 8 pistas de combate. Mientras en el Pabellón Muixara se destinó a lugar de calentamiento antes de la competición, donde una gran pantalla informaba sobre la competición.

Turquía: Campeón

La prueba tuvo un gran nivel competitivo y por países el ganador fue Turquía, segunda España y tercera Francia. El equipo español de taekwondo sumó quince medallas: cuatro de oro, cinco de plata y seis de bronce, en este Open Internacional de España G2. De hecho una de las máximas favoritas la plata olímpica Adriana Cerezo quedó en tercer lugar, logrando el bronce.

Gran promoción

Este Open Internacional de Taekwondo de Combate ha supuesto una gran promoción para "La Nucía, Ciudad del Deporte", al convertirse durante tres intensos días en el referente del Taekwondo internacional, donde compitieron los mejores deportistas como preparación para el Europeo y Nacional. El evento fue retransmitido en directo por streaming a través de la web de la federación a todo el mundo y llenó las gradas del Pabellón de público durante los tres días de competición.



FOTO 03

HIGHLIGHTS

CAMPEONES

1º: Turquía, 2º: España, 3º: Francia

EQUIPO ESPAÑOL

15 MEDALLAS:

4oros, 5platas, 6bronces

FOTO 1

En el pabellón Camilo Cano se desarrolló toda la competición en 8 pistas de combate.

FOTO 2

Este Open reunió deportistas de 70 países.

FOTO 3

José Manuel Franco, Secretario Estado Deporte, Jesús Castellanos, pte RFE Taekwondo, Josep Miquel Moya, dtor gral Deporte GVA, Sergio Villalba concejal Deportes, y Bernabé Cano, alcalde La Nucía.



FOTO 1

Open Internacional de Orientación Costablanca La Nucía

14-15 de Mayo 2022. Open Internacional de Orientación Costa Blanca-La Nucía.

“La Nucía, Ciudad del Deporte” acogió el Open Internacional de Orientación Costa Blanca-La Nucía, cuarta prueba de la Liga del Sureste y 6ª y 7ª pruebas de la Liga Autonómica de la Comunidad Valenciana de Orientación 2022. 750 deportistas participaron en este evento que se desarrolló en el casco urbano de La Nucía (sábado) y en las pinadas colindantes a la Ciutat Esportiva Camilo Cano (domingo).

Esta competición fue organizada por el Club Universitat d'Alacant Orientació, FEDOCV y el Club de Orientación La Nucía con la colaboración de Jocs Esportius de la Generalitat Valenciana, Diputación de Alicante, Federación Murciana de Orientación y Federación de Orientación de Castilla La Mancha. Era la segunda

HIGHLIGHTS

RESULTADOS

CATEGORÍA FEMENINA

- 1º: Esther Gil (41:14)
- 2º: Ainhoa Payá (1:04:45)
- 3º: Guadalupe Moreno (1:08:52)

CATEGORÍA MASCULINA

- 1º: Jacinto Calva (44:53)
- 2º: Jaume Civera (47:45)
- 3º: José A. García (48:38)

FOTO 1

Entrega de Premios en el Pabellón Muixara



FOTO 01



FOTO 02

prueba de Orientación que se celebre en La Nucía tras un open internacional celebrado en 2015.

Modalidad Sprint

Esta modalidad se desarrolló en el casco antiguo, con salida neutralizada y meta desde el *Auditori de Les Nits*. En esta sexta prueba puntuable de la Liga Autonómica de la Comunidad Valenciana de Orientación 2022 y JJDD participaron 270 deportistas que tenían que completar un circuito, encontrando un total de 16 balizas (categoría élite). En esta prueba también hubo categoría de **Orientación Adaptada**, donde participaron con movilidad reducida, demostrando que es un deporte inclusivo.

Modalidad Intermedia

La modalidad de carrera intermedia, cuarta prueba puntuable para la “Liga del Sureste” y 7ª de la Liga Autonómica C. Valenciana-JJDD, se desarrolló por la Red de Senderos del Captivador, que une la Ciutat Esportiva con el CEM Captivador. Los 480 participantes debían localizar un total de 13 balizas (categoría elite). La salida se realizó desde el parking del Pabellón Muixara y la meta estaba situada junto al Estadi Olímpic Camilo Cano.



FOTO 03

**COMPETICIÓN ORGANIZADA
POR EL CLUB UNIVERSITAT D'ALACANT
ORIENTACIÓ, FEDOCV Y EL CLUB DE
ORIENTACIÓN LA NUCÍA.**



Cto. Iberoamericano de Atletismo

20-22 de mayo de 2022. Estadi Olímpic Camilo Cano de La Nucía.

HIGHLIGHTS

RESULTADOS

1º ESPAÑA
30 Medallas
14 oros, 8 platas, 8 bronce

2º REP. DOMINICANA
14 Medallas
6 oros, 5 platas, 3 bronce

3º CUBA
10 Medallas
5 oros, 3 platas, 2 bronce

Del 20 al 22 de mayo regresó a España y concretamente a La Nucía y Torrevieja un evento único en el atletismo mundial: el Campeonato Iberoamericano de Atletismo "Alicante Iberoamericano 2022". Más de 500 atletas de 24 países (tres continentes América, Europa y África) formaron parte de esta competición internacional que contó con campeones olímpicos, medallistas mundiales, los mejores atletas españoles y estrellas de este deporte de tres continentes. La novedad fue la participación de Ucrania como nación invitada, demostrando "la gran solidaridad del deporte y el atletismo".

Más de 500 atletas

Más de 500 atletas de 24 países (tres continentes América, Europa y África) formarán parte de esta competición internacional. Fue récord de participación en unos Iberoamericanos de Atletismo.

Finalmente fueron 24 países +1, ya que hubo participantes de la selección de Ucrania, como nación invitada, demostrando "la gran solidaridad del deporte y el atletismo" en estos tiempos tan complicados para el pueblo y deporte ucraniano, con la invasión rusa.



Los Juegos Iberoamericanos de Atletismo estuvieron organizados por la AIA (Asociación Iberoamericana de Atletismo) y la RFEA (Real Federación Española de Atletismo) con la colaboración de la Diputación de Alicante, Fundación Trinidad Alfonso, la Generalitat Valenciana y el Ayuntamiento de La Nucía.

El Evento deportivo internacional fue retransmitido en directo al completo por RTVE Play y a través de los canales Teledporte y Canal Internacional de TVE, con una gran promoción para "La Nucía Ciudad del Deporte".

Los resultados completos de este campeonato se pueden consultar en https://es.wikipedia.org/wiki/XIX_Campeonato_Iberoamericano_de_Atletismo_de_2022 y en https://aiatletismo.org/wp-content/uploads/2022/06/Resultados-Oficiales_iberoamericano_Alicante2022.pdf



XXVIII Rallye de La Nucía Mediterráneo-Trofeo Costa Blanca

4 y 5 de noviembre de 2022. Prueba puntuable para el Super Campeonato de España de Rallyes (S-CER) y el Campeonato Europeo de Rallyes (European Rally Trophy FIA)

La 28 edición del Rallye La Nucía Mediterráneo-Trofeo Costa Blanca está organizado por la Diputación de Alicante, el Ayuntamiento de La Nucía y Automóvil Club AIA junto a la Real Federación Española de Automovilismo (RFEDA), el Consejo Superior de Deportes, el Comité Olímpico Español, la Generalitat Valenciana, la Fundación Trinidad Alfonso - Comunitat de l'Esport, y la Federación de Automovilismo Comunitat Valenciana (FACV).

Los 79 equipos participantes compitieron el viernes 4 y sábado 5 de noviembre por las carreteras de la montaña alicantina, atravesando 36 municipios. Prueba con gran presencia mediática, retransmitida por Teledporte de TVE y en streaming por el canal de youtube de la RFEDA.

HIGHLIGHTS

CAMPEONES

Pepe López | Borja Hernández
(Hyundai i2N Rally2)

SUBCAMPEONES

Efren Llarena | Sara Fernández
(Fabia Rally2 Evo)

TERCER PUESTO

Alberto Monarri | Adrián Pérez
(Fabia R5)

FOTO 1

El Hyundai de Pepe López fue el más rápido en el Rallye La Nucía

FOTO 2

Todo e equipo de Hyundai celebrando el triunfo

FOTO 3

Es la segunda victoria de Pepe López en el Rallye de La Nucía



FOTO 1



FOTO 2

Pepe López y Borja Hernández (Hyundai i2N Rally2) ganaron la 28 edición del Rallye La Nucía Mediterráneo-Trofeo Costa Blanca, tras liderar de principio a fin la competición. El piloto madrileño fue el más regular en esta prueba.

La entrega de trofeos se realizó en el parking exterior del Pabellón Muixara de La Nucía contó con la presencia de Manuel Aviñó, presidente Real Federación Española de Automovilismo, Vicente Cabanes, presidente AIA y director del Rallye, Sergio Villalba, concejal de Deportes y Bernabé Cano, alcalde de La Nucía.

Ciutat Esportiva: Centro de Operación

La Ciutat Esportiva Camilo Cano acogió todo el operativo del rallye desde el parque de asistencia a dirección de carrera, pasando por sala de prensa y otros servicios. La Ciutat Esportiva se convirtió los días 4 y 5 noviembre en el gran centro de operaciones del 28 Rallye Mediterráneo-La Nucía 'Trofeo Costa Blanca'.

Palmarés Rallye La Nucía

Los ganadores del Rallye de La Nucía han sido en sus siete ediciones: Alberto Monarri en 2016, Iván Ares en 2017, Miguel Fuster en 2018, Pepe López en 2019, José A. "Cohete" Suárez en 2020, Surhayen Pernía en 2021 y Pepe López en 2022. Pepe López es el primer piloto que repite triunfo en el Rallye de La Nucía.



FOTO 03

LA CIUTAT ESPORTIVA SE CONVIRTIÓ EN EL GRAN CENTRO DE OPERACIONES DEL 28 RALLYE MEDITERRÁNEO TROFEO COSTABLANCA

Mundial Joven de Boxeo

IBA Youth Men's & Women's World Boxing Championships

14-26 de noviembre 2022. Primer mundial celebrado en España.

El Mundial Joven de Boxeo (IBA Youth Men's & Women's World Boxing Championships) se desarrolló en el Pabellón Camilo Cano de La Nucía, del 14 al 26 de noviembre. Se trata del primer mundial que alberga España en su historia. Esta competición se retransmite en directo en España a través de RTVE Play y Streaming IBA (<https://www.youtube.com/c/IBABoxing>).

Este IBA Youth Men's & Women's World Boxing Championships está organizado por la International Boxing Association y la Federación Española de Boxeo con la colaboración del Consejo Superior de Deportes, Generalitat Valenciana, Diputación de Alicante y Ayuntamiento de La Nucía.



FOTO 2

La competición

Toda la competición se desarrolló en el Pabellón Municipal Camilo Cano de La Nucía, que se transformó y customizó para este Mundial Joven de Boxeo, con dos rings en su pista central. El sistema de competición fue olímpico, de tres asaltos de 3 minutos y todos los deportistas llevaron casco de competición. Hubieron más de 1.200 combates en total en las diferentes categorías por peso: 13 masculinas y 12 en categoría femenina, en total participaron 800 deportistas de 17 y 18 años de 87 países.

Uzbekistán con cinco medallas de oro lideró el medallero final de estos Mundiales de Boxeo. Destacar la medalla de bronce del español Rafa Lozano, la primera presea que consigue España en un Mundial Joven de Boxeo.

Gran repercusión mediática

En estos 13 días, más de 800 boxeadores venidos de 80 países han competido en La Nucía; es sin duda el evento que más repercusión internacional ha tenido. Algunos combates se han retransmitido en directo por Teledporte y todos los combates han sido emitidos en streaming. Por tanto, La Nucía Ciudad del Deporte ha llegado a países como la India, México, Uzbekistán o Estados Unidos.

El mundial se pudo seguir en directo en más de 80 países a través de diferentes televisiones y plataformas on-line.



FOTO 03

HIGHLIGHTS

CAMPEONES

1º: (5 medallas de oro)
Uzbekistán

2º: (4 medallas de oro)
India

3º: (2 medallas de oro)
Inglaterra
Cuba
Kazajistán
Ucrania

FOTO 1

La competición se desarrolló en dos rings.

FOTO 2

Momento de uno de los combates

FOTO 3

Las gradas del Pabellón durante las finales



FOTO 1

OTROS EVENTOS DEPORTIVOS 2022





CLÀSSICA COMUNITAT VALENCIANA

23 de enero 2022. La Nucía

El Estadi Olímpic Camilo Cano de La Nucía fue el escenario de la salida de la "Clàssica Comunitat Valenciana 1969 - Gran Premi València". Primera prueba del calendario europeo de carretera de la UCI, en la que participaron 15 equipos profesionales, ocho de ellos de categoría UCI ProTeam, que contó con las dificultades montañosas del Coll de Rates, de segunda categoría, y de Barx, de tercera, en la parte inicial del recorrido.

Esta prueba UCI 1.2 abrió ayer el calendario 2022 en Europa y su ganador fue el ciclista italiano Giovanni Lonardi del equipo EOLO-Kometa de Alberto Contador, en la meta situada en València, tras 175 kilómetros de clásica. 119 ciclistas y 15 equipos participaron en esta prueba de un día, que pudo seguirse en directo por el canal Sport Public TV y que tuvo una gran repercusión mediática.



CTO DE ESPAÑA DE COMBATE ABSOLUTO Y POOMSÆ TAEKWONDO WTF G2

29 y 30 de enero 2022. La Nucía

La Nucía se convirtió en el epicentro del taekwondo español durante dos intensos días con este Nacional Absoluto de Combate y Poomsae, que supuso una gran promoción para la marca de "La Nucía, Ciudad del Deporte". Evento que pudo realizarse gracias a tener dos pabellones: Camilo Cano y Muixara. Este evento fue retransmitido en directo por streaming a través del canal de youtube de la RFETaekwondo, que difundió los combates de las 8 pistas en directo.

La competición contó con 580 deportistas. La plata olímpica Adriana Cerezo renovó su título de campeona de España y contribuyó al triunfo de la Selección de Castilla La Mancha por equipos.



XVII CARRERA PEDESTRE LA NUCIA

24 de abril 2022. La Nucía

El pasado 24 de abril se disputó la XVII Carrera Pedestre Sant Vicent de La Nucía en las diferentes modalidades: carrera, senderismo y carreras infantiles. Una carrera de 9,5 kilómetros, con salida desde el Estadi Olímpic y llegada en la Ermita del Captivador, en plenas fiestas de Sant Vicent. Caroline Seth-Smith en categoría femenina, y Juan Antonio Fernández en categoría masculina fueron los ganadores de esta XVII Carrera Pedestre.

En la carrera principal participaron 90 corredores con una distancia de 8,7 kms. de campo a través con subidas y bajadas continuas. Este recorrido pasa por la red de Senderos del Captivador, por sendas, caminos, pistas forestales y caminos asfaltados. La salida fue desde el Estadi Olímpic Camilo Cano y la meta en la Ermita de Sant Vicent del Captivador, donde coincide con las fiestas de Sant Vicent del Captivador.



OLIMPIADA MATEMÁTICA AUTONÓMICA

28 y 29 de mayo 2022. La Nucía

En esta olimpiada participaron 72 alumn@s de Alicante, Valencia y Castellón de tres niveles: 24 nivel A (1º y 2º ESO) 24 de nivel B (3º y 4º ESO) y 24 nivel C (5º y 6º primaria). La apertura de la "XXXII Olimpiada Matemática 2022" contó con la presencia de Fernando Arenas y José Aurelio Pina de la Societat d'Educació Matemàtica de la Comunitat Valenciana Al-Khwarizm y Sergio Villalba, concejal de Educación.

Por turnos rotatorios realizaron una prueba individual, donde tenían que resolver 5 problemas en 90 minutos. En segundo lugar se desarrolló la prueba por equipos, en la que tenían tres actividades: Prueba de calle y 2 pruebas de velocidad: Resolución de laberintos lógicos y un "enigma" a través de un programa de ordenador. Los participantes de "Olimpiada Matemática 2022" se alojaron en el Albergue del CEM Captivador, donde también realizaron múltiples actividades y juegos.

Los 9 ganadores pasarán a la fase nacional.



NACIONAL DE CLUBES ATLETISMO

11 y 12 de junio 2022. Estadio Olímpico Camilo Cano, La Nucía.

Este evento deportivo fue organizado por la Real Federación Española de Atletismo (RFEA) con la colaboración del JOMA, Consejo Superior de Deportes, Diputación de Alicante-Costa Blanca y el Ayuntamiento de La Nucía. La entrega de trofeos contó con la presencia de Raúl Chapado, presidente de la RFEA, Sergio Villalba, concejal de Deportes y Bernabé Cano, alcalde de La Nucía.

La final de la Liga JOMA de Atletismo fue retransmitida en directo por streaming a través de La Liga Sports TV.

En la categoría masculina, la victoria fue para el Playas Castellón y en la femenina, el Valencia C.A.



III OPEN INTERNACIONAL DE AJEDREZ LA NUCIA

Del 9 AL 16 de octubre 2022. Pabellón La Muixara

El III Open Internacional de Ajedrez de La Nucía se retransmitió en directo por diversas plataformas digitales a nivel mundial y contó con 11.000 euros en premios.

Este Open Internacional fue organizado por la Federación de Ajedrez de la Comunidad Valenciana con la colaboración de la Diputación Provincial de Alicante, Fundación Trinidad Alfonso "Comunitat de l'Esport", la Generalitat Valenciana y el Ayuntamiento de La Nucía.

El GM Raunak Sadhwani (8/9 puntos) de la India se proclamó campeón de la tercera edición del III Open Internacional de Ajedrez La Nucia 2022. En segunda posición quedó el GM Karen Grigoryan (7/9 puntos) de Armenia y en el tercer puesto el IM Ernesto Fernández Guillen de Cuba (7/9 puntos).



XXI MARCHA BTT LA NUCÍA

3 de diciembre de 2022. La Nucía

700 bikers participaron en la XXI Marcha de Bicicletas de Montaña de La Nucía y en la primera Peque Marcha, novedad de esta edición. Los belgas Michiel Van Aelbroeck y Alice Pirard fueron los más rápidos en completar el espectacular recorrido de 29,3 kilómetros. Prueba que contó con la participación de los bronce olímpicos David Valero (actual subcampeón del mundo) y Carlos Coloma; así como de Rocío del Alba, campeona de España XCO MTB y Natalia Fischer, campeona de Europa XCM.

La marcha, que contó con ciclistas de toda España, tuvo una espectacular salida y llegada desde el Estadi Olímpic Camilo Cano, con "vuelta olímpica" incluida.

La XXI Marcha de Bicicletas de Montaña de La Nucía fue organizada por "La Nucía Coloma Bike Club" y la Federación de Ciclismo de la Comunidad Valenciana con la colaboración de concejalía de Deportes del Ayuntamiento de La Nucía y la Diputación de Alicante.



**CAMPUS
DEPORTIVOS
2022**



XI CAMPUS DE FÚTBOL SUNDERLAND A.F.C.

El XI Campus de Fútbol en Inglés de la Comunidad Valenciana es una iniciativa organizada por el Sunderland A.F.C., con la colaboración de la Concejalía de Deportes en la que los niños practican el inglés mientras juegan al fútbol, puesto que El campus tiene como objetivo combinar la práctica del fútbol con la práctica del idioma. En 2022, cerca de 450 alumnos entre los 6 y los 18 años de diferentes países participaron en este campus. Además, el Campus cuenta con 3 becas para que los 3 mejores alumnos puedan realizar en Inglaterra las pruebas para ingresar en la Escuela del Sunderland AFC, la escuela de fútbol más antigua de Inglaterra.



II CAMPUS DE BALONCESTO LA MARINA

El II Campus de Baloncesto La Marina-La Nucía se consolida en nuestras instalaciones. 150 alumnos y alumnas participaron en este campus de dos semanas de duración durante las cuales los chicos y chicas aprenden más de su deporte favorito mientras disfrutan de nuestras instalaciones. El campus incluye clases teóricas, técnicas y prácticas impartidas por profesionales del mundo del deporte.

El Campus se inició el día 4 de julio y se dio por finalizado el día 18, tras una ceremonia de despedida en el interior del pabellón Camilo Cano en el que se hizo entrega de diplomas y obsequios a todos los participantes.



II CAMPUS ATLETISMO Y MEDIO AMBIENTE

Segunda edición de un campus que se desarrolla principalmente en el Estadio Olímpico y que incluye actividades en el Centro de Educación medioambiental El Captivador.

El campus dio comienzo la última semana de junio y finalizó el 13 de agosto. Durante casi dos meses, los alumnos disfrutaron de una larga lista de deportes y actividades que incluyen: piscina, orientación, educación vial, educación medioambiental.

Con esta segunda edición y después del éxito cosechado en las dos primeras ediciones, ya se trabaja en la preparación del próximo campus.



X CAMPUS INTEGRA 2022

La décima edición de este campus ha vuelto a ser un éxito, tanto de organización como de participación gracias a la implicación de los monitores y voluntarios de la Asociación Integra en colaboración con la Concejalía de Deportes del Ayuntamiento de La Nucía.

18 alumnos y alumnas hacen uso de todas las instalaciones de la Ciudad Deportiva: Aulas, pistas, Estadio, Piscinas etc. Además. Los chicos y chicas hacen actividades con los demás campus que comparten espacios, fomentando la inclusión, la tolerancia, la solidaridad y el trabajo en equipo.



CAMPUS DE VERANO MTB DE CARLOS COLOMA

La Nucía Coloma Bike Club que dirige el medallista olímpico Carlos Coloma organizó su primer 'Campus Verano MTB' en La Nucía, que se desarrolló del 16 al 20 de agosto. Es una actividad enfocada a niños y niñas de 5 a 16 años, con o sin licencia federativa que congregó a 75 participantes procedentes de 11 provincias diferentes: Baleares, Murcia, Alicante, Valencia, Castellón, La Rioja, Barcelona, Tarragona, etc.

Este campus, impulsado por Coloma, bronce olímpico en Río, es el segundo proyecto formativo que pone en marcha en La Nucía, tras la Escuela de Bicis de Montaña "La Nucía Coloma Bike Club" que arrancó con gran éxito la temporada 2021-22. El campus fue organizado por La Nucía Coloma Bike Club con la colaboración de la Fundación Deporte Joven del Consejo Superior de Deportes y el Ayuntamiento de La Nucía.

El campus se ha desarrollado en "La Nucía, Ciudad del Deporte" a través de su gran red de senderos BTT, Bike Park, Parque Infantil de Educación Vial y Centro BTT. Los alumnos y alumnas se han distribuido por grupos según nivel y edad, con un amplio número de monitores, capitaneados por el medallista olímpico Carlos Coloma.

Durante estos días, los participantes realizaron juegos de habilidad sobre la bicicleta, ruta en BTT, Aula didáctica, educación vial, conocimiento del ciclismo: competición, material, alimentación ...etc, mecánica básica y mantenimiento y limpieza del material.



CAMPUS DE GIMNASIA RÍTMICA

Del 1 al 31 de agosto de 2022.



CAMPUS DE VOLEY

16 jugadoras 8 a 17 años han participado en este campus, que se ha desarrollado durante 5 intensas jornadas en el Pabellón Municipal Camilo Cano. Organizado por el Club de Voleibol La Nucía con la colaboración de la concejalía de Deportes del Ayuntamiento de La Nucía.



II CAMPUS DE FÚTBOL SALA

Además de fútbol, los 35 niños de entre 6 y 14 años que han participado, han podido disfrutar de juegos, sesiones de baño en la piscina y otros deportes. Coordinados por 4 monitores, los niños han podido practicar técnica, posicionamiento, táctica y ejercicios con balón. El Pabellón Camilo Cano ha sido la sede del campus del 27 de junio al 1 de julio.



CAMPUS MULTIDEPORTE

Del 27 de junio al 2 de septiembre. Este Campus está enfocado a escolares de 3 a 18 años con ganas de hacer deporte y hacer nuevas amistades. Actividades: deportes, excursiones y juegos para fomentar la amistad, el trabajo en equipo y el deporte.



IV CAMPUS PILOTA

Del 4 al 29 de julio. Este campus está enfocado a alumnos de la escuela de Pilota, de 6 a 16 años, como a escolares que quieran probar en este deporte. Esta edición contó con 13 alumnos que practicaron diferentes técnicas de este deporte, como *raspall*, *volea*, *bot de braç* o *palma*.



IX CAMPUS DE BADMINTON YONEX

Del 31 de julio al 6 de agosto. Campus internacional que ofrece entrenamientos intensivos de badminton, otros deportes y actividades acuáticas para fomentar el deporte y la amistad.

RESULTADOS 2022



RESULTADOS 2022

EVENTOS 2022

Nº	FECHA		EVENTO	ASIST. PARTICIP.	ASIST. PÚBLICO	TOTAL ASISTENCIAS	CARÁCTER
	INICIO	FIN					
1	08-ene	08-ene	I Jornada Hockey Femenino	30	60	90	Local
2	12-ene	12-ene	Entrenamiento Equipo Español Taekwondo Itf	22	0	0	Nacional
3	15-ene	15-ene	II Jornada Hockey Femenino	33	70	103	Local
4	16-ene	16-ene	Campeonato Provincial por Equipos de Atletismo	300	750	1050	Provincial
5	23-ene	23-ene	Clásica Comunidad Valenciana 1969 Ciclismo	240	2000	2240	Autonómico
6	29-ene	01-feb	XIX Open De España De Taekwondo WTF	960	2200	3160	Nacional
7	30-ene	30-ene	CF La Nucía vs Alzira CF	85	450	535	Nacional
8	4-feb	4-feb	LXXIII Vuelta Ciclista a la Comunidad Valenciana	350	600	950	Internacional
9	12-feb	12-feb	Concentración Selección Española Taekwondo ITF	24	0	24	Nacional
10	12-feb	12-feb	Final Copa Junior Preferente Baloncesto	160	320	480	Autonómico
11	13-feb	13-feb	CF La Nucía vs Socuéllamos	85	450	535	Nacional
12	20-feb	20-feb	Campeonato de Trial Nanos	70	120	190	Autonómico
13	26-feb	26-feb	38 Juegos Escolares, Frontenis	150	300	450	Autonómico
14	27-feb	27-feb	CF La Nucía vs Club Polideportivo El Ejido	80	300	380	Nacional
15	05-mar	05-mar	Curso Iniciación a La Orientacion	60	60	120	Local
16	05-mar	06-mar	Continental Super Cup Massi La Nucía BTT	960	5600	6560	Internacional
17	06-mar	06-mar	Seminario Posing Femenino	18	0	18	Local
18	06-mar	06-mar	CF La Nucía vs CS de Puertollano	80	300	380	Nacional
19	12-mar	13-mar	Campeonatos de España de Duetlon Supersprint	1300	1200	2500	Nacional
20	13-mar	13-mar	Campeonato Autonómico de Socorrismo FSCCV	90	0	90	Autonómico
21	20-mar	20-mar	CF La Nucía vs Hercules CF	85	1000	1085	Nacional
22	23-mar	23-mar	España S19 vs Austria S19 Campeonato de Europa	85	800	885	Internacional
23	25-mar	27-mar	Campeonato de España de Baile Deportivo	2600	2400	5000	Internacional
24	01-abr	03-abr	XIX Open Internacional de Taekwondo WTF G2	2400	2400	4800	Internacional
25	03-abr	03-abr	Campeonato Autonómico de Trial	60	150	210	Autonómico
26	10-abr	10-abr	Campeonato Autonómico de Clubes de Marcha Nórdica	120	320	440	Autonómico
27	15-abr	17-abr	IX La Nucía Sport Xperience	750	3200	3950	Local
28	23-abr	24-abr	Torneo Internacional Jóvenes Promesas de Luchas Olímpicas	600	700	1300	Internacional
29	24-abr	24-abr	Curos de Socorrismo FSCCV	60	0	60	Autonómico
30	24-abr	24-abr	XVII Trail Cross Pedestre San Vicent	300	300	600	Local
31	01-may	01-may	CF La Nucía vs CD Marchamalo	85	345	430	Nacional
32	07-may	07-may	Campeonato Provincial Alevín, Infantil y Absoluto de Gimnasia Rítmica	198	750	948	Provincial
33	07-may	07-may	Concurso Agility	60	320	380	Provincial
34	14-may	15-may	Open Internacional de Orientación	238	300	538	Internacional
35	14-may	14-may	Cursos Cefire Conselleria de Educacion	25	0	25	Autonómico
36	15-may	15-may	CF La Nucía vs CF Intercity	85	1000	1085	Nacional
37	21-may	21-may	CD Español B vs Arenas de Getxo, Fase ascenso Primera RFEF	85	600	685	Nacional
38	28-may	28-may	CF La Nucía vs Arenas de Getxo, Fase ascenso Primera RFEF	85	1300	1385	Nacional
39	29-may	29-may	AD Mérida vs CD Teruel, Fase ascenso Primera RFEF	85	600	685	Nacional
40	28-may	28-may	Fase Final dels Jocs Esportius de la Comunidad Valenciana, Voleibol	126	748	874	Autonómico
41	28-may	29-may	Olimpiadas Matemáticas de la Comunidad Valenciana	144	288	432	Autonómico
42	03-jun	03-jun	Mini Olimpiadas Colegio Internacional Elians	156	0	156	Local

Nº	FECHA		EVENTO	ASIST. PARTICIP.	ASIST. PÚBLICO	TOTAL ASISTENCIAS	CARÁCTER
	INICIO	FIN					
43	04-jun	04-jun	Campeonato Nacional de Clubes Máster de Atletismo 2ª División	240	350	590	Nacional
44	05-jun	05-jun	Jornada de Tecnificación de la FEMECV, Marcha Nórdica	25	0	25	Autonómico
45	05-jun	07-jun	Pruebas de Acceso a la Universidad	876	0	876	Local
46	10-jun	10-jun	Jornada de Tecnificación de Árbitros de Taekwondo	36	0	36	Nacional
47	11-jun	11-jun	Campeonato Nacional de Clubes Máster, Atletismo Primera División Fem	326	457	783	Nacional
48	12-jun	12-jun	Campeonato Nacional de Clubes Máster, Atletismo Primera División Masc	352	605	957	Nacional
49	18-jun	18-jun	Fiesta Taekwondo Kids	60	177	237	Local
50	27-jun	13-ago	Campus Atletismo y Medioambiente La Nucía	792	1584	2376	Local
51	01-jul	01-jul	Pruebas Físicas Policía Local de La Nucía	45	0	45	Local
52	03-jul	09-jul	XXVIII Edición Costa Blanca Cup	3800	7600	11400	Internacional
53	09-jul	09-jul	Elecciones Presidencia Federación Kick Boxing Comunidad Valenciana	140	0	140	Autonómico
54	10-jul	24-jul	Campus Baloncesto La Marina-La Nucía	1260	360	1620	Provincial
55	17-jul	02-ago	Campus Sunderland	3472	992	4464	Internacional
56	18-jul	22-jul	Campus Voley Club Voley La Nucía	130	260	390	Local
57	20-jul	20-jul	Futbol Wolverhampton vs CD Alaves	85	456	541	Internacional
58	23-jul	23-jul	Futbol. Wolverhampton vs Besiktas FC	85	320	405	Internacional
59	23-jul	23-jul	Futbol CD Alaves vs CF Intercity	85	520	605	Internacional
60	24-jul	24-jul	Fútbol Besiktas FC vs CD Alavés	85	480	565	Internacional
61	31-jul	06-ago	Internacional Badminton Camp Yonex	480	320	800	Internacional
62	01-ago	31-ago	Campus Gimnasia Rítmica La Nucía	1056	3072	4128	Local
63	20-ago	28-ago	David Ferrer Europe Junior Tour U14. Tenis	702	4160	4862	Internacional
64	24-ago	25-ago	Torneo Voleibol Mixto Categoría Juvenil	240	480	720	Provincial
65	26-ago	06-sep	Campeonato de España de Menores Padel	6400	12800	19200	Nacional
66	01-sep	09-sep	Colegio de Septiembre Pabellón Muixara	245	490	735	Local
67	25-sep	02-oct	Tecnificación de Ajedrez Federación CV	440	0	440	Autonómico
68	30-sep	02-oct	Expo Nucía 2022	735	3600	4335	Provincial
69	05-oct	05-oct	Conferencia sobre Nutrición Deportiva	33	0	33	Local
70	05-oct	16-oct	Oktoberfest	1650	6930	8580	Internacional
71	08-oct	16-oct	Open Internacional de Ajedrez La Nucía	2520	385	2905	Internacional
72	12-oct	12-oct	Campeonato de Bodybuilding de La Comunidad Valenciana	66	320	386	Autonómico
73	12-oct	12-oct	Fútbol. Primer Congreso de Preferente.	90	0	90	Autonómico
74	20-oct	20-oct	Campeonato Internacional de Dardos Electrónicos "Radikal Darts"	10500	1650	12150	Internacional
75	30-oct	30-oct	CF La Nucía vs Sabadell	85	350	435	Nacional
76	06-nov	06-nov	CF La Nucía vs Real Murcia Cf	85	600	685	Nacional
77	04-nov	05-nov	XXVIII Rallye La Nucía Mediterraneo. Trofeo Costa Blanca	4696	173000	177696	Internacional
78	07-nov	08-nov	Entre Premios Federación de Futbol de la Comunidad Valenciana	240	4120	4360	Autonómico
79	14-nov	26-nov	Boxeo. IBA Youth World Boxing Championships	9600	6000	15572	Internacional
80	19-nov	19-nov	XV Campeonato de Espeleología de la Comunidad Valenciana	60	120	180	Autonómico
81	26-nov	26-nov	Día de La Infancia	45	945	990	Local
82	27-nov	27-nov	CF La Nucía vs CD Eldense	85	800	885	Nacion
83	03-dic	03-dic	XXII Marcha BTT La Nucía	750	1435	2185	Local
84	06-dic	06-dic	CF La Nucía vs CF Intercity	85	1200	1285	Nacional
TOTAL EVENTOS				66311	269239	335550	

LIGAS Y TORNEOS 2022

Nº	FECHA	LIGAS Y TORNEOS	PARTICIPANTES	PÚBLICO	ASISTENCIAS
1		FINAL CAMPEONATO DE PELOTA VALENCIANA	48	355	403
2		70	32	150	182
3		AUTONÓMICO DE TRIAL	65	330	395
4		CAMPEONATO COMARCAL DE COLOMBICULTURA 2019	95	190	285
5		5º TROFEO VILLA DE LA NUCIA 2019	360	700	1060
6		37JUEGOS ESCOLARES DE LA CV PROVINCIA DE ALICANTE	200	620	820
7		4ª PRUEBA BUGGY GAS 1,8 Y 1ª PRUEBA TRUGGY 1,8	50	190	240
8		XI CONCURSO CANINO LA NUCIA	220	3000	3220
9		CAMPEONATO AUTONÓMICO DE AJEDREZ	140	140	280
10		XI CONCURSO CANINO VILLA DE LA NUCIA	220	3000	3220
11		CAMPEONATOS DE ESPAÑA BÁDMINTON SUB19 Y PARABÁDMINTON	210	420	630
12		CAMPEONATO DE TRIAL DE NANOS Y CLÁSICAS NANOS	60	250	310
13		CAMPEONATOS DE ESPAÑA SUB19	85	100	185
14		8º JORNADA LIGA AUTONÓMICA JOCS ESPORTIUS	61	450	511
15		TOENO COMARCAL VOLEIBOL	29	58	87
16		3ª LIGA DE FIGURAS DE SINCRONIZADA	160	553	713
17		TORNEO AUTONÓMICO PÁDEL MENORES CV	408	1900	2308
18		LA NUCIA SUMMER CUP DE VOLEIBOL	300	600	900
19		TORNEO COSTA BLANCA CUP	4554	9200	13754
20		IV CIRCUITO PADEL AMATEUR ATLÉTICO DE MADRID	144	288	432
21		PADEL STAR VIE WARRIORS	16	200	216
22		VIII TORNEO PILOTA VALENCIANA A PALMA " VILLA DE LA NUCIA"	69	414	483
23		CAMPEONATO DEL MUNDO DE TRIAL	160	11000	11160
24		TROFEO JUNIOR DAVID FERRER TENIS ITF SUB18	648	0	648
25		LIGA INFANTIL VOLEIBOL	1872	1872	3744
26		XXV RALLYE NUCIA-MEDITERRANEO-COSTA BLANCA	2348	173000	175348
27		JOCS ESPORTIUS CATEGORÍA ALEVÍN	308	308	616
28		JOCS ESPORTIUS CATEGORÍA BENJAMÍN	216	216	432
29		TORNEO Y TARDEO PADEL POINT LA NUCIA	140	50	190
30		XX MARCHA CICLISTA MOUNTAIN BIKE	740	1000	1740
31		FÚTBOL BASE LIGA FÚTBOL 8 ALEVIN "A" WILLY	345	690	1035
32		FÚTBOL BASE LIGA FÚTBOL 8 ALEVIN "B" BORJA	435	870	1305
33		FÚTBOL BASE LIGA FÚTBOL 8 ALEVIN "C" JAVI PASTOR	435	870	1305
34		FÚTBOL BASE LIGA FÚTBOL 8 ALEVIN "D" CALLUM	435	870	1305
35		FÚTBOL BASE LIGA FÚTBOL 8 ALEVIN "E" ROBER	465	930	1395
36		FÚTBOL BASE LIGA FÚTBOL 8 BENJAMIN "A" CHRISTIAN	375	750	1125
37		FÚTBOL BASE LIGA FÚTBOL 8 BENJAMIN "B" AGUSTIN RIVERA	495	990	1485
38		FÚTBOL BASE LIGA FÚTBOL 8 BENJAMIN "C" GARAY	465	930	1395
39		FÚTBOL BASE LIGA FÚTBOL 8 BENJAMIN "D" GONZALO	435	870	1305
40		FÚTBOL BASE LIGA FÚTBOL 8 BENJAMIN "E" SALVA	375	750	1125
41		FÚTBOL BASE LIGA FÚTBOL 8 PREBENJAMÍN 2012 RULI	405	810	1215
42		FÚTBOL BASE LIGA FÚTBOL 8 PREBENJAMÍN2012 EDU	645	1290	1935
43		FÚTBOL BASE LIGA FÚTBOL 8 PREBENJAMÍN 2013 EDU	435	870	1305

Nº	FECHA	LIGAS Y TORNEOS	PARTICIPANTES	PÚBLICO	ASISTENCIAS
44		FÚTBOL BASE LIGA FÚTBOL 8 PREBENJAMÍN 2013 JONA	405	810	1215
45		FÚTBOL BASE LIGA FÚTBOL 8 PREBENJAMÍN 2013 JAVI PASTOR	465	930	1395
46		FÚTBOL BASE LIGA FÚTBOL 8 CHUPETÍN 2015 VICTOR	344	1008	1352
47		FÚTBOL BASE LIGA FÚTBOL 8 QUERUBÍN 2014 VICTOR	296	888	1184
48		FÚTBOL BASE LIGA FÚTBOL 8 QUERUBINES JONIS	315	630	945
49		FÚTBOL 11 PRIMER EQUIPO	1060	2120	3180
50		FÚTBOL 11 SEGUNDO EQUIPO	901	1802	2703
51		FÚTBOL 11 JUVENIL "A" RUBEN	799	1564	2363
52		FÚTBOL 11 JUVENIL "B" DAMIAN	799	1564	2363
53		FÚTBOL 11 CADETE A"" KIKO	697	1360	2057
54		FÚTBOL 11 CADETE B"" PEDRO	765	1496	2261
55		FÚTBOL 11 CADETE C"" JUSTO	867	1700	2567
56		FÚTBOL 11 INFANTIL A"" OMAR	663	1292	1955
57		FÚTBOL 11 INFANTIL B"" ERIC	663	1292	1955
58		FÚTBOL 11 INFANTIL C""SANTI	799	1564	2363
59		FUTBOL BASE FEMENINO ALEVIN LIGA FÚTBOL 8	495	960	1455
60		FUTBOL BASE FEMENINO CADETE-INFANTIL F11	595	1156	1751
61		FUTBOL BASE PRE-BENJAMIN FEMENINO F8 LORENA	675	1320	1995
62		FUTBOL FEMENINO CATEGORÍA REGIONAL	799	1564	2363
63		LIGAS FUTBOL SALA	13440	26880	40320
64		LIGA FÚTBOL 7 AFICIONADOS	7380	14400	21780
		TOTAL LIGAS Y TORNEOS	52925	288344	341269

USUARIOS CLUBS 2022

Nº	CLUBS 2021	PARTICIP. MENSUAL	PÚBLICO MENSUAL	TOTAL VISITANTES MENSUALES	PARTICIP. ANUALES	PÚBLICO ANUAL	TOTAL VISITANTES ANUALES
1	AGILITY	288	576	864	3456	6912	10368
2	AIKIDO	184	368	552	2208	4416	6624
3	AJEDREZ	40	80	120	480	960	1440
4	ATLETISMO	1112	2224	3336	13344	26688	40032
5	BAILE DEPORTIVO	480	960	1440	5760	11520	17280
6	BALONCESTO	128	256	384	1536	3072	4608
7	BMX	128	256	384	1536	3072	4608
8	CICLISMO	276	552	828	3312	6624	9936
9	CINEGÉTICA	308	616	924	3696	7392	11088
10	DANZA DEL AIRE	152	304	456	1824	3648	5472
11	DEPORTIVO SPORTING FÚTBOL SALA	4800	9600	14400	57600	115200	172800
12	EXCURSIONISTA TOSSAL	296	592	888	3552	7104	10656
13	FÚTBOL LA NUCÍA	5148	10296	15444	61776	123552	185328
14	GIMNASIA RÍTMICA	1020	2040	3060	12240	24480	36720
15	GRUPO SCOUT	240	480	720	2880	5760	8640
16	HAPKIDO	240	480	720	2880	5760	8640
17	JIU JITSU	72	144	216	864	1728	2592
18	KARATE	260	520	780	3120	6240	9360
19	KICK BOXING	280	560	840	3360	6720	10080
20	MUAY THAI	660	1320	1980	7920	15840	23760
21	NATACIÓN SINCRONIZADA	1600	3200	4800	19200	38400	57600
22	NATACIÓN PISCINA CLIMATIZADA	192	384	576	2304	4608	6912
23	OFF ROAD LA NUCÍA TRIAL	180	360	540	2160	4320	6480
24	ONOSCA COLOMBICULTURA	280	560	840	3360	6720	10080
25	PÁDEL	348	696	1044	4176	8352	12528
26	PELOTA VALENCIANA	100	200	300	1200	2400	3600
27	PETANCA	520	1040	1560	6240	12480	18720
28	SENDERISMO	152	304	456	1824	3648	5472
29	SKATE	72	144	216	864	1728	2592
30	TAEKWON-DO ITF	1248	2496	3744	14976	29952	44928
31	TAEKWON-DO WTF	288	576	864	3456	6912	10368
32	TENIS	840	1680	2520	10080	20160	30240
33	VOLEIBOL	924	1848	2772	11088	22176	33264
34	ZUMBA GEMMA	120	240	360	1440	2880	4320
35	VIKINGO TRIATLÓN	480	960	1440	5760	11520	17280
	TOTALES	20804	41608	62412	249648	499296	748944

USUARIOS CAMPUS DEPORTIVOS 2022

Nº	FECHA		EVENTO	ASIST. PARTICIP.	ASIST. PÚBLICO	TOTAL ASISTENCIAS	CARÁCTER
	INICIO	FIN					
1	18-jun	18-jun	FIESTA TAEKWONDO KIDS	60	177	237	
2	27-jun	13-ago	CAMPUS ATLETISMO Y MEDIOAMBIENTE LA NUCÍA	792	1584	2376	
3	03-jul	09-jul	XXVIII EDICIÓN COSTA BLANCA CUP	3800	7600	11400	
4	10-jul	24-jul	CAMPUS BALONCESTO LA MARINA-LA NUCIA	1260	360	1620	
5	27-jun	03-sep	CAPAMENTO MULTIDEPORTE	11610	21600	33210	
6	17-jul	02-ago	CAMPUS SUNDERLAND	3472	992	4464	
7	18-jul	22-jul	CAMPUS VOLEY CLUB VOLEY LA NUCÍA	130	260	390	
8	31-jul	06-ago	INTERNATIONAL BADMINTON CAMP YONEX	480	320	800	
9	01-ago	31-ago	CAMPUS GIMNASIA RÍTMICA LA NUCÍA	1056	3072	4128	
10	CURSO ESCOLAR		CICLOS FORMATIVOS IES LA NUCIA	21360	0	21360	
TOTAL EVENTOS				44020	35965	79985	

USUARIOS ESCUELAS DEPORTIVAS 2022

Nº	ESCUELAS 2022	PARTICIP. MENSUAL	PÚBLICO MENSUAL	TOTAL VISITANTES MENSUALES	PARTICIP. ANUALES	PÚBLICO ANUAL	TOTAL VISITANTES ANUALES
1	BADMINTON	176	252	428	2112	3024	5136
2	BALONCESTO	128	256	384	1536	3072	4608
3	VOLEIBOL PREBENJAMÍN FEMENINO	48	96	144	576	1152	1728
4	VOLEIBOL BENJAMÍN FEMENINO	56	112	168	672	1344	2016
5	VOLEIBOL ALEVÍN FEMENINO	168	336	504	2016	4032	6048
6	VOLEIBOL INFANTIL FEMENINO	168	336	504	2016	4032	6048
7	VOLEIBOL CADETE FEMENINO	192	384	576	2304	4608	6912
8	FÚTBOL SALA SENIOR MASCULINO	180	360	540	2160	4320	6480
9	FÚTBOL SALA JUVENIL MASCULINO	60	120	180	720	1440	2160
10	FÚTBOL SALA CADETE MASCULINO	120	240	360	1440	2880	4320
11	FÚTBOL SALA INFANTIL MASCULINO A,B,C	1080	2160	3240	12960	25920	38880
12	FÚTBOL SALA ALEVÍN MASCULINO	120	240	360	1440	2880	4320
13	FÚTBOL SALA BENJAMÍN MASCULINO	120	240	360	1440	2880	4320
14	FÚTBOL SALA PREBENJAMÍN MASCULINO	120	240	360	1440	2880	4320
TOTALES		2736	5372	8108	32832	64464	97296

ALQUILER DE INSTALACIONES 2022

Nº	ALQUILER DE INSTALACIONES 2021	PARTICIPANTES MENSUALES	PARTICIPANTES ANUALES
1	TENIS	46	552
2	ROCÓDROMO	2	24
3	FRONTENIS	66	792
4	FÚTBOL 7	612	7344
5	FÚTBOL INDOOR	96	1152
6	PÁDEL	5140	61680
7	PADBOL	32	384
TOTALES		5994	71928

RESULTADOS TOTALES 2022

Nº	ACTIVIDAD	PARTICIPANTES	ASISTENCIAS Y PÚBLICO
1	EVENTOS	66311	269239
2	LIGAS	52925	288344
3	CAMPUS Y ESCUELAS DE VERANO	44020	35965
4	USUARIOS CLUBS	249648	499296
5	USUARIOS ESCUELAS	32832	64464
6	ALQUILER DE INSTALACIONES	71928	
7	PISCINA CLIMATIZADA	122000	
TOTALES		639664	1157308

TOTAL ASISTENTES 2022		1.796.972
------------------------------	--	------------------

CIUDAD DEPORTIVA CAMILO CANO

✉ Ptda. Muixara s/nº
03530 La Nucía (Alicante) ESPAÑA

☎ Tel. 96 689 65 64
✉ polideportivo@lanucia.es
🌐 www.lanucia.es
🌐 www.ciudaddeportivacamilocano.com

#LaNuciaCiudadDelDeporte

